

# Autorapport (gratis versie)

## SEAT IBIZA

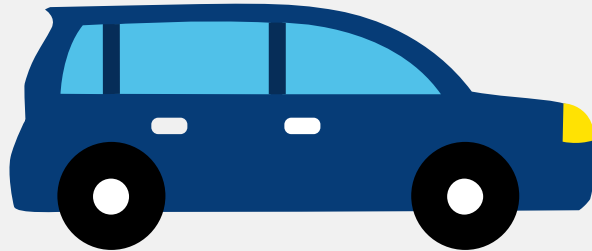

Het kenteken ZV-268-J hoort bij een Seat Ibiza. Deze auto (hatchback) werd toegelaten op 09-04-2018. De APK is geldig tot 09-04-2026. Het lege gewicht is 991 kg en de maximale toegestane massa is 1.510 kg.

### Inhoudsopgave

<a href="#">1. Algemeen</a>	<a href="#">8. Eigenschappen</a>
<a href="#">2. Uiterlijk</a>	<a href="#">9. Carrosserie</a>
<a href="#">3. Fiscaal</a>	<a href="#">10. Afmetingen</a>
<a href="#">4. Historie</a>	<a href="#">11. Massa</a>
<a href="#">5. Status</a>	<a href="#">12. Trekkracht</a>
<a href="#">6. Motor</a>	<a href="#">13. As #1</a>
<a href="#">7. Brandstof #1</a>	<a href="#">14. As #2</a>

## 1. Algemeen

Merk	Seat
Model	Ibiza
Handelsbenaming	Ibiza
Type	KJ
Variant	BCHYB
Uitvoering	FM5SFM5DF0107MM161
Typegoedkeuringsnummer	E9*2007/46*3134*07
Fabrikant	Seat S.a.
<a href="#">Bekijk volledig autorapport</a>	
<a href="#">Verkoop uw auto</a>	

## 2. Uiterlijk

Soort	Auto
Inrichting	Hatchback
Kleur	Blauw
<a href="#">Check schadeverleden</a>	

## 3. Fiscaal

Catalogusprijs	€ 19.969
BPM tarief	€ 1.759
<a href="#">Check huidige waarde</a>	

## 4. Historie

Datum eerste toelating	09-04-2018
Datum afgifte Nederland	15-10-2019

Datum laatste tenaamstelling	08-06-2023
------------------------------	------------

APK vervaldatum	09-04-2026
-----------------	------------

[Bekijk vorige eigenaren](#)[Controleer APK-historie](#)

## 5. Status

Terugroepactie	Nee
----------------	-----

Verzekerd	Ja
-----------	----

Geïmporteerd	Ja
--------------	----

Geëxporteerd	Nee
--------------	-----

Taxi	Nee
------	-----

[Ontdek land van herkomst](#)[Goedkope autoverzekering](#)

## 6. Motor

Motorcode	CHY
-----------	-----

Aantal cilinders	3
------------------	---

Cilinderinhoud	999 cm <sup>3</sup>
----------------	---------------------

Snelheid beperking	167 km/u
--------------------	----------

Versnellingsbak	M
-----------------	---

Versnellingen	5
---------------	---

[Controleer kilometerstand](#)

## 7. Brandstof #1

Brandstof-nummer	1
------------------	---

Brandstof	Benzine
-----------	---------

Emissieklasse	6
---------------	---

Vermogen	55,00 kW (75 pk)
Brandstofverbruik in stad NEDC	6,0 liter/100 km (16,7 km/liter)
Brandstofverbruik op snelweg NEDC	4,3 liter/100 km (23,3 km/liter)
Brandstofverbruik gecombineerd NEDC	4,9 liter/100 km (20,4 km/liter)
CO2-uitstoot gecombineerd NEDC	112 g/km
Milieuklasse licht	715/2007*2016/646w
Geluidsniveau rijdend	68 dB(A)
Geluidsniveau stationair	76 dB(A)
Geluidsniveau toerental	3.750 dB(A)

## 8. Eigenschappen

Aantal zitplaatsen	5
Aantal wielen	4
Aantal deuren	5

## 9. Carrosserie

Carrosserie-nummer	1
Categorie	M1
Type	AB
Type omschrijving	Hatchback

## 10. Afmetingen

Breedte	178 cm
Wielbasis	255 cm

## 11. Massa

Leeg gewicht	991 kg
--------------	--------

Rijklaar gewicht	1.091 kg
Technisch limiet massa	1.510 kg
Wettelijk limiet massa	1.510 kg
Maximum massa samenstelling	2.310 kg

## 12. Trekkracht

Maximaal trekgewicht ongeremd	540 kg
Maximaal trekgewicht geremd	800 kg

## 13. As #1

As-nummer	1
Plaatscode	Voor
Aangedreven	Ja
Technisch limiet	810 kg
Wettelijk limiet	810 kg
Spoorbreedte	153 cm

## 14. As #2

As-nummer	2
Plaatscode	Achter
Aangedreven	Nee
Technisch limiet	750 kg
Wettelijk limiet	750 kg
Spoorbreedte	151 cm