

Autorapport (gratis versie)

FIAT FIAT 500L

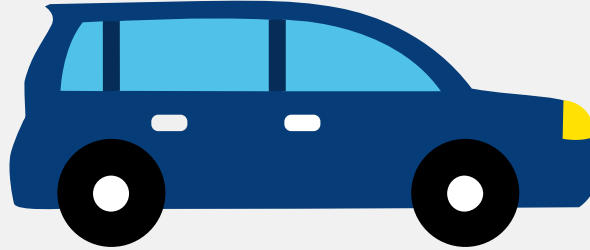

Het kenteken ZV-213-X hoort bij een Fiat Fiat 500l. Deze auto (mpv) werd toegelaten op 23-08-2019. De APK is geldig tot 23-08-2025. Het lege gewicht is 1.245 kg en de maximale toegestane massa is 1.815 kg.

Inhoudsopgave

1. Algemeen	8. Eigenschappen
2. Uiterlijk	9. Carrosserie
3. Fiscaal	10. Afmetingen
4. Historie	11. Massa
5. Status	12. Trekkracht
6. Motor	13. As #1
7. Brandstof #1	14. As #2

1. Algemeen

Merk	Fiat
Model	Fiat 500l
Handelsbenaming	Fiat 500l
Type	199
Variant	LYC1B
Uitvoering	L2AP
Typegoedkeuringsnummer	E3*2001/116*0217*51
Fabrikant	Fca Italy S.p.a.
Bekijk volledig autorapport	
Verkoop uw auto	

2. Uiterlijk

Soort	Auto
Inrichting	Mpv
Kleur	Rood
Check schadeverleden	

3. Fiscaal

Catalogusprijs	€ 25.805
BPM tarief	€ 4.300
Check huidige waarde	

4. Historie

Datum eerste toelating	23-08-2019
Datum afgifte Nederland	23-08-2019

Datum laatste tenaamstelling	23-08-2019
------------------------------	------------

APK vervaldatum	23-08-2025
-----------------	------------

[Bekijk vorige eigenaren](#)[Controleer APK-historie](#)

5. Status

Terugroepactie	Nee
----------------	-----

Verzekerd	Ja
-----------	----

Geïmporteerd	Nee
--------------	-----

Geëxporteerd	Nee
--------------	-----

Taxi	Nee
------	-----

[Goedkope autoverzekering](#)

6. Motor

Motorcode	199B6000
-----------	----------

Aantal cilinders	2
------------------	---

Cilinderinhoud	875 cm ³
----------------	---------------------

Snelheid beperking	173 km/u
--------------------	----------

Versnellingsbak	M
-----------------	---

Versnellingen	6
---------------	---

[Controleer kilometerstand](#)

7. Brandstof #1

Brandstof-nummer	1
------------------	---

Brandstof	Benzine
-----------	---------

Emissieklasse	6
---------------	---

Vermogen	77,00 kW (105 pk)
----------	-------------------

Brandstofverbruik in stad NEDC	5,8 liter/100 km (17,2 km/liter)
Brandstofverbruik op snelweg NEDC	4,3 liter/100 km (23,3 km/liter)
Brandstofverbruik gecombineerd NEDC	4,9 liter/100 km (20,4 km/liter)
CO2-uitstoot gecombineerd NEDC	113 g/km
Milieuklasse licht	715/2007*195/2013w
Geluidsniveau rijdend	70 dB(A)
Geluidsniveau stationair	76 dB(A)
Geluidsniveau toerental	3.750 dB(A)

8. Eigenschappen

Aantal zitplaatsen	5
Aantal wielen	4
Aantal deuren	5

9. Carrosserie

Carrosserie-nummer	1
Categorie	M1
Type	AF
Type omschrijving	Multipurpose vehicle (mpv)

10. Afmetingen

Lengte	428 cm
Breedte	180 cm
Wielbasis	261 cm

11. Massa

Leeg gewicht	1.245 kg
--------------	----------

Rijklaar gewicht	1.345 kg
Technisch limiet massa	1.815 kg
Wettelijk limiet massa	1.815 kg
Maximum massa samenstelling	2.815 kg

12. Trekkracht

Maximaal trekgewicht ongeremd	400 kg
Maximaal trekgewicht geremd	1.000 kg

13. As #1

As-nummer	1
Plaatscode	Voor
Technisch limiet	1.050 kg
Wettelijk limiet	1.050 kg
Spoorbreedte	152 cm

14. As #2

As-nummer	2
Plaatscode	Achter
Technisch limiet	1.000 kg
Wettelijk limiet	1.000 kg
Spoorbreedte	152 cm