

Autorapport (gratis versie)

MERCEDES-BENZ S 350 D 4MATIC

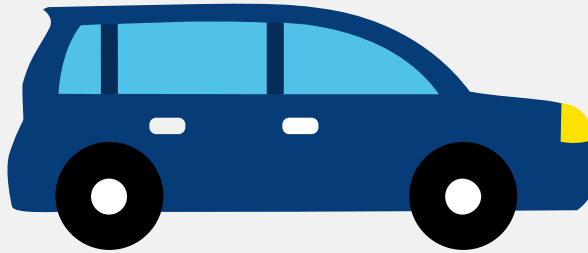

Het kenteken ZT-429-F hoort bij een Mercedes-benz S 350 D 4matic. Deze auto (sedan) werd toegelaten op 06-07-2018. De APK is geldig tot 31-07-2024. Het lege gewicht is 1.975 kg en de maximale toegestane massa is 2.780 kg.

Inhoudsopgave

1. Algemeen	8. Eigenschappen
2. Uiterlijk	9. Carrosserie
3. Fiscaal	10. Afmetingen
4. Historie	11. Massa
5. Status	12. Trekkkracht
6. Motor	13. As #1
7. Brandstof #1	14. As #2

1. Algemeen

Merk	Mercedes-benz
Model	S 350 D 4matic
Handelsbenaming	S 350 D 4matic
Type	221
Variant	P121T1
Uitvoering	CZAC050A
Typegoedkeuringsnummer	E1*2001/116*0335*38
Fabrikant	Daimler Ag
Bekijk volledig autorapport	
Verkoop uw auto	

2. Uiterlijk

Soort	Auto
Inrichting	Sedan
Kleur	Zwart
Check schadeverleden	

3. Fiscaal

Catalogusprijs	€ 155.776
BPM tarief	€ 13.485
Check huidige waarde	

4. Historie

Datum eerste toelating	06-07-2018
Datum afgifte Nederland	29-07-2019

Datum laatste tenaamstelling	29-07-2019
APK vervaldatum	31-07-2024

[Bekijk vorige eigenaren](#)[Controleer APK-historie](#)

5. Status

Terugroepactie	Nee
Verzekerd	Ja
Geïmporteerd	Ja
Geëxporteerd	Nee
Taxi	Ja

[Ontdek land van herkomst](#)[Goedkope autoverzekering](#)

6. Motor

Motorcode	656929
Aantal cilinders	6
Cilinderinhoud	2.925 cm ³
Snelheid beperking	250 km/u
Versnellingsbak	Automaat
Versnellingen	9

[Controleer kilometerstand](#)

7. Brandstof #1

Brandstof-nummer	1
Brandstof	Diesel
Emissieklasse	6

Vermogen	210,00 kW (286 pk)
CO2-uitstoot gecombineerd NEDC	158 g/km
CO2-uitstoot gecombineerd WLTP	185 g/km
Milieuklasse licht	715/2007*2017/1347ad
Uitstoot deeltjes WLTP	1.8 g/km
Roetuitstoot NEDC	0.55 g/km
Geluidsniveau rijdend	70 dB(A)
Geluidsniveau stationair	77 dB(A)
Geluidsniveau toerental	3.600 dB(A)

8. Eigenschappen

Aantal zitplaatsen	5
Aantal wielen	4
Aantal deuren	4

9. Carrosserie

Carrosserie-nummer	1
Categorie	M1
Type	AA
Type omschrijving	Sedan

10. Afmetingen

Wielbasis	317 cm
-----------	--------

11. Massa

Leeg gewicht	1.975 kg
Rijklaar gewicht	2.075 kg

Technisch limiet massa	2.780 kg
Wettelijk limiet massa	2.780 kg
Maximum massa samenstelling	4.965 kg

12. Trekkracht

Maximaal trekgewicht ongeremd	750 kg
Maximaal trekgewicht geremd	2.100 kg

13. As #1

As-nummer	1
Plaatscode	Voor
Aangedreven	Ja
Technisch limiet	1.385 kg
Wettelijk limiet	1.385 kg
Spoorbreedte	164 cm

14. As #2

As-nummer	2
Plaatscode	Achter
Aangedreven	Ja
Technisch limiet	1.460 kg
Wettelijk limiet	1.460 kg
Spoorbreedte	165 cm