

Autorapport (gratis versie)

VOLKSWAGEN UP!

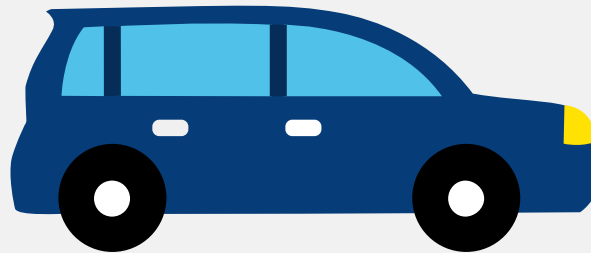

Het kenteken ZT-309-S hoort bij een Volkswagen Up!. Deze auto (hatchback) werd toegelaten op 03-09-2015. De APK is geldig tot 30-11-2024. Het lege gewicht is 829 kg en de maximale toegestane massa is 1.290 kg.

Inhoudsopgave

<u>1. Algemeen</u>	<u>8. Eigenschappen</u>
<u>2. Uiterlijk</u>	<u>9. Carrosserie</u>
<u>3. Fiscaal</u>	<u>10. Afmetingen</u>
<u>4. Historie</u>	<u>11. Massa</u>
<u>5. Status</u>	<u>12. As #1</u>
<u>6. Motor</u>	<u>13. As #2</u>
<u>7. Brandstof #1</u>	

1. Algemeen

Merk	Volkswagen
Model	Up!
Handelsbenaming	Up!
Type	AA
Variant	ABCHYA
Uitvoering	FM5FM5CF0097MMVR0N1SVW61
Typegoedkeuringsnummer	E13*2007/46*1167*13
Fabrikant	Volkswagen Ag
Bekijk volledig autorapport	
Verkoop uw auto	

2. Uiterlijk

Soort	Auto
Inrichting	Hatchback
Kleur	Zwart
Check schadeverleden	

3. Fiscaal

Catalogusprijs	€ 15.341
BPM tarief	€ 2.254
Check huidige waarde	

4. Historie

Datum eerste toelating	03-09-2015
Datum afgifte Nederland	14-08-2019

Datum laatste tenaamstelling	14-08-2019
------------------------------	------------

APK vervaldatum	30-11-2024
-----------------	------------

[Bekijk vorige eigenaren](#)[Controleer APK-historie](#)

5. Status

Terugroepactie	Nee
----------------	-----

Verzekerd	Ja
-----------	----

Geïmporteerd	Ja
--------------	----

Geëxporteerd	Nee
--------------	-----

Taxi	Nee
------	-----

[Ontdek land van herkomst](#)[Goedkope autoverzekering](#)

6. Motor

Motorcode	CHY
-----------	-----

Aantal cilinders	3
------------------	---

Cilinderinhoud	999 cm ³
----------------	---------------------

Snelheid beperking	160 km/u
--------------------	----------

Versnellingsbak	M
-----------------	---

Versnellingen	5
---------------	---

[Controleer kilometerstand](#)

7. Brandstof #1

Brandstof-nummer	1
------------------	---

Brandstof	Benzine
-----------	---------

Emissieklasse	6
---------------	---

Vermogen	44,00 kW (60 pk)
Brandstofverbruik in stad NEDC	5,6 liter/100 km (17,9 km/liter)
Brandstofverbruik op snelweg NEDC	3,9 liter/100 km (25,6 km/liter)
Brandstofverbruik gecombineerd NEDC	4,5 liter/100 km (22,2 km/liter)
CO2-uitstoot gecombineerd NEDC	105 g/km
Milieuklasse licht	715/2007*136/2014w
Geluidsniveau rijdend	71 dB(A)
Geluidsniveau stationair	78 dB(A)
Geluidsniveau toerental	3.750 dB(A)

8. Eigenschappen

Aantal zitplaatsen	4
Aantal wielen	4
Aantal deuren	5

9. Carrosserie

Carrosserie-nummer	1
Categorie	M1
Type	AB
Type omschrijving	Hatchback

10. Afmetingen

Wielbasis	241 cm
-----------	--------

11. Massa

Leeg gewicht	829 kg
Rijklaar gewicht	929 kg

Technisch limiet massa	1.290 kg
Wettelijk limiet massa	1.290 kg

12. As #1

As-nummer	1
Plaatscode	Voor
Aangedreven	Ja
Technisch limiet	680 kg
Wettelijk limiet	680 kg
Spoorbreedte	143 cm

13. As #2

As-nummer	2
Plaatscode	Achter
Aangedreven	Nee
Technisch limiet	640 kg
Wettelijk limiet	640 kg
Spoorbreedte	142 cm