

Autorapport (gratis versie)

NISSAN NISSAN QASHQAI

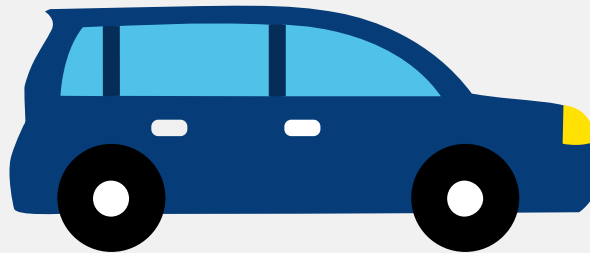

Het kenteken ZT-037-R hoort bij een Nissan Nissan Qashqai. Deze auto (mpv) werd toegelaten op 20-08-2019. De APK is geldig tot 28-03-2026. Het lege gewicht is 1.250 kg en de maximale toegestane massa is 1.860 kg.

Inhoudsopgave

<u>1. Algemeen</u>	<u>8. Eigenschappen</u>
<u>2. Uiterlijk</u>	<u>9. Carrosserie</u>
<u>3. Fiscaal</u>	<u>10. Afmetingen</u>
<u>4. Historie</u>	<u>11. Massa</u>
<u>5. Status</u>	<u>12. Trekkkracht</u>
<u>6. Motor</u>	<u>13. As #1</u>
<u>7. Brandstof #1</u>	<u>14. As #2</u>

1. Algemeen

Merk	Nissan
Model	Nissan Qashqai
Handelsbenaming	Nissan Qashqai
Type	J11
Variant	D
Uitvoering	D03
Typegoedkeuringsnummer	E11*2007/46*0963*15
Fabrikant	Nissan International S.a.
Bekijk volledig autorapport	
Verkoop uw auto	

2. Uiterlijk

Soort	Auto
Inrichting	Mpv
Kleur	Wit
Check schadeverleden	

3. Fiscaal

Catalogusprijs	€ 30.501
BPM tarief	€ 6.396
Check huidige waarde	

4. Historie

Datum eerste toelating	20-08-2019
Datum afgifte Nederland	20-08-2019

Datum laatste tenaamstelling	28-03-2024
------------------------------	------------

APK vervaldatum	28-03-2026
-----------------	------------

[Bekijk vorige eigenaren](#)[Controleer APK-historie](#)

5. Status

Terugroepactie	Nee
----------------	-----

Verzekerd	Ja
-----------	----

Geïmporteerd	Nee
--------------	-----

Geëxporteerd	Nee
--------------	-----

Taxi	Nee
------	-----

[Goedkope autoverzekering](#)

6. Motor

Motorcode	HRA2
-----------	------

Aantal cilinders	4
------------------	---

Cilinderinhoud	1.197 cm ³
----------------	-----------------------

Snelheid beperking	185 km/u
--------------------	----------

Versnellingsbak	M
-----------------	---

Versnellingen	6
---------------	---

[Controleer kilometerstand](#)

7. Brandstof #1

Brandstof-nummer	1
------------------	---

Brandstof	Benzine
-----------	---------

Emissieklasse	6
---------------	---

Vermogen	85,00 kW (116 pk)
----------	-------------------

Brandstofverbruik in stad NEDC	6,6 liter/100 km (15,2 km/liter)
Brandstofverbruik op snelweg NEDC	5,1 liter/100 km (19,6 km/liter)
Brandstofverbruik gecombineerd NEDC	5,6 liter/100 km (17,9 km/liter)
CO2-uitstoot gecombineerd NEDC	129 g/km
Milieuklasse licht	715/2007*2016/646w
Geluidsniveau rijdend	70 dB(A)
Geluidsniveau stationair	73 dB(A)
Geluidsniveau toerental	3.375 dB(A)

8. Eigenschappen

Aantal zitplaatsen	5
Aantal wielen	4
Aantal deuren	4

9. Carrosserie

Carrosserie-nummer	1
Categorie	M1
Type	AF
Type omschrijving	Multipurpose vehicle (mpv)

10. Afmetingen

Lengte	439 cm
Breedte	181 cm
Wielbasis	265 cm

11. Massa

Leeg gewicht	1.250 kg
--------------	----------

Rijklaar gewicht	1.350 kg
Technisch limiet massa	1.860 kg
Wettelijk limiet massa	1.860 kg
Maximum massa samenstelling	3.060 kg

12. Trekkracht

Maximaal trekgewicht ongeremd	674 kg
Maximaal trekgewicht geremd	1.200 kg

13. As #1

As-nummer	1
Plaatscode	Voor
Technisch limiet	970 kg
Wettelijk limiet	970 kg
Spoorbreedte	156 cm

14. As #2

As-nummer	2
Plaatscode	Achter
Technisch limiet	970 kg
Wettelijk limiet	970 kg
Spoorbreedte	156 cm