

Autorapport (gratis versie)

NISSAN NISSAN X-TRAIL

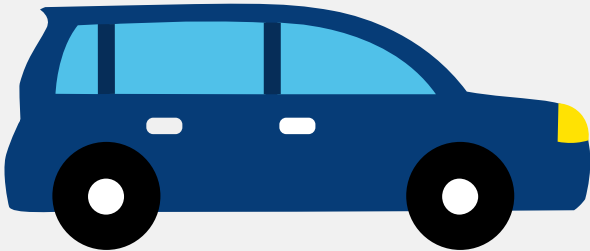

Het kenteken ZR-548-V hoort bij een Nissan Nissan X-trail. Deze auto (mpv) werd toegelaten op 06-03-2018. De APK is geldig tot 16-03-2026. Het lege gewicht is 1.480 kg en de maximale toegestane massa is 2.050 kg.

Inhoudsopgave

1. Algemeen	8. Eigenschappen
2. Uiterlijk	9. Carrosserie
3. Fiscaal	10. Afmetingen
4. Historie	11. Massa
5. Status	12. Trekkracht
6. Motor	13. As #1
7. Brandstof #1	14. As #2

1. Algemeen

Merk	Nissan
Model	Nissan X-trail
Handelsbenaming	Nissan X-trail
Type	T32
Variant	C
Uitvoering	C73
Typegoedkeuringsnummer	E13*2007/46*1456*11
Fabrikant	Nissan International S.a.
Bekijk volledig autorapport	
Verkoop uw auto	

2. Uiterlijk

Soort	Auto
Inrichting	Mpv
Kleur	Oranje
Check schadeverleden	

3. Fiscaal

Catalogusprijs	€ 40.840
BPM tarief	€ 6.019
Check huidige waarde	

4. Historie

Datum eerste toelating	06-03-2018
Datum afgifte Nederland	12-08-2019

Datum laatste tenaamstelling	12-08-2019
------------------------------	------------

APK vervaldatum	16-03-2026
-----------------	------------

[Bekijk vorige eigenaren](#)[Controleer APK-historie](#)

5. Status

Terugroepactie	Nee
----------------	-----

Verzekerd	Ja
-----------	----

Geïmporteerd	Ja
--------------	----

Geëxporteerd	Nee
--------------	-----

Taxi	Nee
------	-----

[Ontdek land van herkomst](#)[Goedkope autoverzekering](#)

6. Motor

Motorcode	MR16
-----------	------

Aantal cilinders	4
------------------	---

Cilinderinhoud	1.618 cm ³
----------------	-----------------------

Snelheid beperking	200 km/u
--------------------	----------

Versnellingsbak	M
-----------------	---

Versnellingen	6
---------------	---

[Controleer kilometerstand](#)

7. Brandstof #1

Brandstof-nummer	1
------------------	---

Brandstof	Benzine
-----------	---------

Emissieklasse	6
---------------	---

Vermogen	120,00 kW (163 pk)
Brandstofverbruik in stad NEDC	8,1 liter/100 km (12,3 km/liter)
Brandstofverbruik op snelweg NEDC	5,5 liter/100 km (18,2 km/liter)
Brandstofverbruik gecombineerd NEDC	6,4 liter/100 km (15,6 km/liter)
CO2-uitstoot gecombineerd NEDC	149 g/km
Milieuklasse licht	715/2007*2016/646w
Uitstoot deeltjes licht NEDC	0.00065 g/km
Geluidsniveau rijdend	68 dB(A)
Geluidsniveau stationair	71 dB(A)
Geluidsniveau toerental	3.000 dB(A)

8. Eigenschappen

Aantal zitplaatsen	5
Aantal wielen	4
Aantal deuren	4

9. Carrosserie

Carrosserie-nummer	1
Categorie	M1
Type	AF
Type omschrijving	Multipurpose vehicle (mpv)

10. Afmetingen

Lengte	469 cm
Wielbasis	271 cm

11. Massa

Leeg gewicht	1.480 kg
Rijklaar gewicht	1.580 kg
Technisch limiet massa	2.050 kg
Wettelijk limiet massa	2.050 kg
Maximum massa samenstelling	3.850 kg

12. Trekkracht

Maximaal trekgewicht ongeremd	750 kg
Maximaal trekgewicht geremd	1.800 kg

13. As #1

As-nummer	1
Plaatscode	Voor
Aangedreven	Ja
Technisch limiet	1.035 kg
Wettelijk limiet	1.035 kg
Spoorbreedte	159 cm

14. As #2

As-nummer	2
Plaatscode	Achter
Aangedreven	Nee
Technisch limiet	1.090 kg
Wettelijk limiet	1.090 kg
Spoorbreedte	159 cm