

Autorapport (gratis versie)

PORSCHE PORSCHE 911 CARRERA CAB

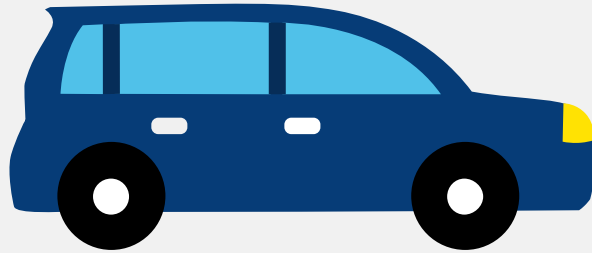

Het kenteken ZP-967-Z hoort bij een Porsche Porsche 911 Carrera Cab. Deze auto (cabriolet) werd toegelaten op 28-04-2004. De APK is geldig tot 14-07-2024. Het lege gewicht is 1.509 kg en de maximale toegestane massa is 1.855 kg.

Inhoudsopgave

| | |
|---------------------------------|----------------------------------|
| 1. Algemeen | 8. Eigenschappen |
| 2. Uiterlijk | 9. Carrosserie |
| 3. Fiscaal | 10. Afmetingen |
| 4. Historie | 11. Massa |
| 5. Status | 12. As #1 |
| 6. Motor | 13. As #2 |
| 7. Brandstof #1 | |

1. Algemeen

| | |
|---|-------------------------|
| Merk | Porsche |
| Model | Porsche 911 Carrera Cab |
| Handelsbenaming | Porsche 911 Carrera Cab |
| Bekijk volledig autorapport | |
| Verkoop uw auto | |

2. Uiterlijk

| | |
|--------------------------------------|-----------|
| Soort | Auto |
| Inrichting | Cabriolet |
| Kleur | Zwart |
| Check schadeverleden | |

3. Fiscaal

| | |
|--------------------------------------|----------|
| BPM tarief | € 32.602 |
| Check huidige waarde | |

4. Historie

| | |
|---|------------|
| Datum eerste toelating | 28-04-2004 |
| Datum afgifte Nederland | 12-07-2019 |
| Datum laatste tenaamstelling | 12-07-2019 |
| APK vervaldatum | 14-07-2024 |
| Bekijk vorige eigenaren | |
| Controleer APK-historie | |

5. Status

| | |
|--|-----|
| Terugroepactie | Nee |
| Verzekerd | Ja |
| Geïmporteerd | Ja |
| Geëxporteerd | Nee |
| Taxi | Nee |
| Ontdek land van herkomst | |
| Goedkope autoverzekering | |

6. Motor

| | |
|---|-----------------------|
| Aantal cilinders | 6 |
| Cilinderinhoud | 3.596 cm ³ |
| Controleer kilometerstand | |

7. Brandstof #1

| | |
|---|--------------------|
| Brandstof-nummer | 1 |
| Brandstof | Benzine |
| Emissieklasse | 3 |
| Vermogen | 235,00 kW (320 pk) |
| CO ₂ -uitstoot gecombineerd NEDC | 264 g/km |

8. Eigenschappen

| | |
|--------------------|---|
| Aantal zitplaatsen | 4 |
| Aantal wielen | 4 |
| Aantal deuren | 2 |

9. Carrosserie

| | |
|--------------------|---|
| Carrosserie-nummer | 1 |
|--------------------|---|

| | |
|-------------------|-----------|
| Categorie | M1 |
| Type | AE |
| Type omschrijving | Cabriolet |

10. Afmetingen

| | |
|-----------|--------|
| Wielbasis | 235 cm |
|-----------|--------|

11. Massa

| | |
|------------------------|----------|
| Leeg gewicht | 1.509 kg |
| Rijklaar gewicht | 1.609 kg |
| Technisch limiet massa | 1.855 kg |
| Wettelijk limiet massa | 1.855 kg |

12. As #1

| | |
|------------------|--------|
| As-nummer | 1 |
| Plaatscode | Voor |
| Technisch limiet | 775 kg |
| Wettelijk limiet | 775 kg |
| Spoorbreedte | 146 cm |

13. As #2

| | |
|------------------|----------|
| As-nummer | 2 |
| Plaatscode | Achter |
| Technisch limiet | 1.180 kg |
| Wettelijk limiet | 1.180 kg |
| Spoorbreedte | 147 cm |