

Autorapport (gratis versie)

BMW X2 XDRIVE20I

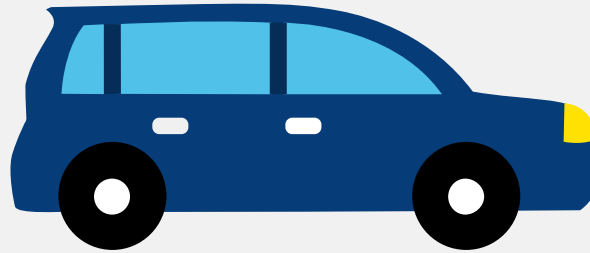

Het kenteken ZP-073-V hoort bij een Bmw X2 Xdrive20i. Deze auto (stationwagen) werd toegelaten op 26-06-2018. De APK is geldig tot 07-07-2024. Het lege gewicht is 1.515 kg en de maximale toegestane massa is 2.145 kg.

Inhoudsopgave

1. Algemeen	8. Eigenschappen
2. Uiterlijk	9. Carrosserie
3. Fiscaal	10. Afmetingen
4. Historie	11. Massa
5. Status	12. Trekkkracht
6. Motor	13. As #1
7. Brandstof #1	14. As #2

1. Algemeen

Merk	Bmw
Model	X2 Xdrive20i
Handelsbenaming	X2 Xdrive20i
Type	F2X
Variant	YH51
Uitvoering	CA2500L0
Typegoedkeuringsnummer	E1*2007/46*1824*02
Fabrikant	Bayerische Motoren Werke Ag
Bekijk volledig autorapport	
Verkoop uw auto	

2. Uiterlijk

Soort	Auto
Inrichting	Stationwagen
Kleur	Zwart
Check schadeverleden	

3. Fiscaal

Catalogusprijs	€ 63.146
BPM tarief	€ 197
Check huidige waarde	

4. Historie

Datum eerste toelating	26-06-2018
Datum afgifte Nederland	05-07-2019

Datum laatste tenaamstelling	02-05-2020
------------------------------	------------

APK vervaldatum	07-07-2024
-----------------	------------

[Bekijk vorige eigenaren](#)[Controleer APK-historie](#)

5. Status

Terugroepactie	Nee
----------------	-----

Verzekerd	Ja
-----------	----

Geïmporteerd	Ja
--------------	----

Geëxporteerd	Nee
--------------	-----

Taxi	Nee
------	-----

[Ontdek land van herkomst](#)[Goedkope autoverzekering](#)

6. Motor

Motorcode	B48A20A
-----------	---------

Aantal cilinders	4
------------------	---

Cilinderinhoud	1.998 cm ³
----------------	-----------------------

Snelheid beperking	224 km/u
--------------------	----------

Versnellingsbak	Automaat
-----------------	----------

Versnellingen	8
---------------	---

[Controleer kilometerstand](#)

7. Brandstof #1

Brandstof-nummer	1
------------------	---

Brandstof	Benzine
-----------	---------

Emissieklasse	6
---------------	---

Vermogen	141,00 kW (192 pk)
Brandstofverbruik in stad NEDC	7,7 liter/100 km (13,0 km/liter)
Brandstofverbruik op snelweg NEDC	5,4 liter/100 km (18,5 km/liter)
Brandstofverbruik gecombineerd NEDC	6,2 liter/100 km (16,1 km/liter)
CO2-uitstoot gecombineerd NEDC	142 g/km
Milieuklasse licht	715/2007*2016/646za
Uitstoot deeltjes licht NEDC	0.00032 g/km
Geluidsniveau rijdend	67 dB(A)
Geluidsniveau stationair	77 dB(A)
Geluidsniveau toerental	3.750 dB(A)

8. Eigenschappen

Aantal zitplaatsen	5
Aantal wielen	4
Aantal deuren	4

9. Carrosserie

Carrosserie-nummer	1
Categorie	M1
Type	AC
Type omschrijving	Stationwagen

10. Afmetingen

Lengte	436 cm
Breedte	182 cm
Wielbasis	267 cm

11. Massa

Leeg gewicht	1.515 kg
Rijklaar gewicht	1.615 kg
Technisch limiet massa	2.145 kg
Wettelijk limiet massa	2.145 kg
Maximum massa samenstelling	4.145 kg

12. Trekkracht

Maximaal trekgewicht ongeremd	750 kg
Maximaal trekgewicht geremd	2.000 kg

13. As #1

As-nummer	1
Plaatscode	Voor
Aangedreven	Ja
Technisch limiet	1.085 kg
Wettelijk limiet	1.085 kg
Spoorbreedte	159 cm

14. As #2

As-nummer	2
Plaatscode	Achter
Aangedreven	Ja
Technisch limiet	1.090 kg
Wettelijk limiet	1.090 kg
Spoorbreedte	159 cm