

Autorapport (gratis versie)

MERCEDES-BENZ S 560 4MATIC

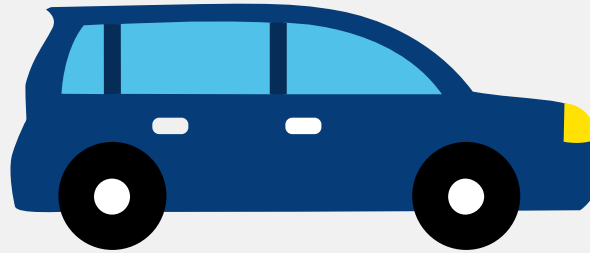

Het kenteken ZN-956-D hoort bij een Mercedes-benz S 560 4matic. Deze auto (coupe) werd toegelaten op 28-06-2019. De APK is geldig tot 28-06-2025. Het lege gewicht is 2.035 kg en de maximale toegestane massa is 2.640 kg.

Inhoudsopgave

1. Algemeen	8. Eigenschappen
2. Uiterlijk	9. Carrosserie
3. Fiscaal	10. Afmetingen
4. Historie	11. Massa
5. Status	12. As #1
6. Motor	13. As #2
7. Brandstof #1	

1. Algemeen

Merk	Mercedes-benz
Model	S 560 4matic
Handelsbenaming	S 560 4matic
Type	221
Variant	P37FT1
Uitvoering	CZAC0422
Typegoedkeuringsnummer	E1*2001/116*0335*36
Fabrikant	Daimler Ag
Bekijk volledig autorapport	
Verkoop uw auto	

2. Uiterlijk

Soort	Auto
Inrichting	Coupe
Kleur	Blauw
Check schadeverleden	

3. Fiscaal

Catalogusprijs	€ 199.732
BPM tarief	€ 31.095
Check huidige waarde	

4. Historie

Datum eerste toelating	28-06-2019
Datum afgifte Nederland	28-06-2019

Datum laatste tenaamstelling	10-05-2022
------------------------------	------------

APK vervaldatum	28-06-2025
-----------------	------------

[Bekijk vorige eigenaren](#)[Controleer APK-historie](#)

5. Status

Terugroepactie	Ja
----------------	----

Verzekerd	Ja
-----------	----

Geïmporteerd	Nee
--------------	-----

Geëxporteerd	Nee
--------------	-----

Taxi	Nee
------	-----

[Goedkope autoverzekering](#)

6. Motor

Motorcode	176980
-----------	--------

Aantal cilinders	8
------------------	---

Cilinderinhoud	3.982 cm ³
----------------	-----------------------

Versnellingsbak	Automaat
-----------------	----------

Versnellingen	9
---------------	---

[Controleer kilometerstand](#)

7. Brandstof #1

Brandstof-nummer	1
------------------	---

Brandstof	Benzine
-----------	---------

Emissieklasse	6
---------------	---

Vermogen	345,00 kW (470 pk)
----------	--------------------

Brandstofverbruik in stad NEDC	12,0 liter/100 km (8,3 km/liter)
--------------------------------	----------------------------------

Brandstofverbruik op snelweg NEDC	7,2 liter/100 km (13,9 km/liter)
Brandstofverbruik gecombineerd NEDC	9,0 liter/100 km (11,1 km/liter)
CO2-uitstoot gecombineerd NEDC	202 g/km
Milieuklasse licht	715/2007*2016/646w
Uitstoot deeltjes licht NEDC	0.00016 g/km
Geluidsniveau rijdend	71 dB(A)
Geluidsniveau stationair	83 dB(A)
Geluidsniveau toerental	3.750 dB(A)

8. Eigenschappen

Aantal zitplaatsen	4
Aantal wielen	4
Aantal deuren	2

9. Carrosserie

Carrosserie-nummer	1
Categorie	M1
Type	AD
Type omschrijving	Coupe

10. Afmetingen

Lengte	505 cm
Breedte	191 cm
Wielbasis	295 cm

11. Massa

Leeg gewicht	2.035 kg
--------------	----------

Rijklaar gewicht	2.135 kg
Technisch limiet massa	2.640 kg
Wettelijk limiet massa	2.640 kg

12. As #1

As-nummer	1
Plaatscode	Voor
Technisch limiet	1.330 kg
Wettelijk limiet	1.330 kg
Spoorbreedte	163 cm

13. As #2

As-nummer	2
Plaatscode	Achter
Technisch limiet	1.310 kg
Wettelijk limiet	1.310 kg
Spoorbreedte	164 cm