

Autorapport (gratis versie)

SUZUKI SWIFT

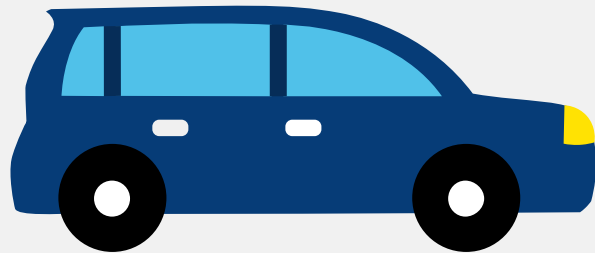

Het kenteken ZL-143-S hoort bij een Suzuki Swift. Deze auto (hatchback) werd toegelaten op 28-06-2019. De APK is geldig tot 13-03-2025. Het lege gewicht is 850 kg en de maximale toegestane massa is 1.380 kg.

Inhoudsopgave

<u>1. Algemeen</u>	<u>9. Eigenschappen</u>
<u>2. Uiterlijk</u>	<u>10. Carrosserie</u>
<u>3. Fiscaal</u>	<u>11. Afmetingen</u>
<u>4. Historie</u>	<u>12. Massa</u>
<u>5. Status</u>	<u>13. Trekkracht</u>
<u>6. Motor</u>	<u>14. As #1</u>
<u>7. Brandstof #1</u>	<u>15. As #2</u>
<u>8. Brandstof #2</u>	

1. Algemeen

Merk	Suzuki
Model	Swift
Handelsbenaming	Swift
Type	AZ
Variant	C23S
Uitvoering	MT2
Typegoedkeuringsnummer	E4*2007/46*1205*02
Fabrikant	Suzuki Motor Corporation
Bekijk volledig autorapport	
Verkoop uw auto	

2. Uiterlijk

Soort	Auto
Inrichting	Hatchback
Kleur	Grijs
Check schadeverleden	

3. Fiscaal

Catalogusprijs	€ 20.885
BPM tarief	€ 2.335
Check huidige waarde	

4. Historie

Datum eerste toelating	28-06-2019
Datum afgifte Nederland	28-06-2019

Datum laatste tenaamstelling	21-02-2024
------------------------------	------------

APK vervaldatum	13-03-2025
-----------------	------------

[Bekijk vorige eigenaren](#)[Controleer APK-historie](#)

5. Status

Terugroepactie	Nee
----------------	-----

Verzekerd	Ja
-----------	----

Geïmporteerd	Nee
--------------	-----

Geëxporteerd	Nee
--------------	-----

Taxi	Nee
------	-----

[Goedkope autoverzekering](#)

6. Motor

Motorcode	K10C
-----------	------

Aantal cilinders	3
------------------	---

Cilinderinhoud	998 cm ³
----------------	---------------------

Versnellingsbak	M
-----------------	---

Versnellingen	5
---------------	---

[Controleer kilometerstand](#)

7. Brandstof #1

Brandstof-nummer	1
------------------	---

Brandstof	Elektriciteit
-----------	---------------

Emissieklasse	Z
---------------	---

Hybride klasse	NOVC-HEV
----------------	----------

Nominaal continu elektrisch vermogen	0,38 kW (1 pk)
--------------------------------------	----------------

Netto maximaal elektrisch vermogen	1,90 kW (3 pk)
Elektrisch vermogen over 60 minuten	0,30 kW (0 pk)

8. Brandstof #2

Brandstof-nummer	2
Brandstof	Benzine
Emissieklasse	6
Hybride klasse	NOVC-HEV
Vermogen	82,00 kW (112 pk)
Brandstofverbruik in stad NEDC	4,8 liter/100 km (20,8 km/liter)
Brandstofverbruik op snelweg NEDC	4,0 liter/100 km (25,0 km/liter)
Brandstofverbruik gecombineerd NEDC	4,3 liter/100 km (23,3 km/liter)
Brandstofverbruik gecombineerd WLTP	5,4 liter/100 km (18,5 km/liter)
CO2-uitstoot gecombineerd NEDC	98 g/km
CO2-uitstoot gecombineerd WLTP	123 g/km
Milieuklasse licht	715/2007*2017/1347ag
Uitstoot deeltjes WLTP	0.3 g/km
Geluidsniveau rijdend	65 dB(A)
Geluidsniveau stationair	72 dB(A)
Geluidsniveau toerental	3.750 dB(A)

9. Eigenschappen

Aantal zitplaatsen	5
Aantal wielen	4
Aantal deuren	5

10. Carrosserie

Carrosserie-nummer	1
Categorie	M1
Type	AB
Type omschrijving	Hatchback

11. Afmetingen

Lengte	384 cm
Breedte	174 cm
Wielbasis	245 cm

12. Massa

Leeg gewicht	850 kg
Rijklaar gewicht	950 kg
Technisch limiet massa	1.380 kg
Wettelijk limiet massa	1.380 kg
Maximum massa samenstelling	2.380 kg

13. Trekracht

Maximaal trekgewicht ongeremd	400 kg
Maximaal trekgewicht geremd	1.000 kg

14. As #1

As-nummer	1
Plaatscode	Voor
Technisch limiet	750 kg
Wettelijk limiet	750 kg
Spoorbreedte	152 cm

15. As #2

As-nummer	2
Plaatscode	Achter
Technisch limiet	760 kg
Wettelijk limiet	760 kg
Spoorbreedte	153 cm