

Autorapport (gratis versie)

HYUNDAI I20

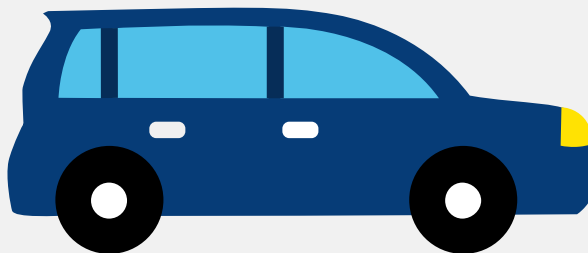

Het kenteken ZK-526-B hoort bij een Hyundai I20. Deze auto (hatchback) werd toegelaten op 09-01-2019. De APK is geldig tot 14-10-2024. Het lege gewicht is 1.085 kg en de maximale toegestane massa is 1.650 kg.

Inhoudsopgave

1. Algemeen	8. Eigenschappen
2. Uiterlijk	9. Carrosserie
3. Fiscaal	10. Afmetingen
4. Historie	11. Massa
5. Status	12. Trekkracht
6. Motor	13. As #1
7. Brandstof #1	14. As #2

1. Algemeen

Merk	Hyundai
Model	I20
Handelsbenaming	I20
Type	GB
Variant	B5P71
Uitvoering	D71AZ1
Typegoedkeuringsnummer	E11*2007/46*1600*08
Fabrikant	Hyundai Assan Otomotiv Sanayi Ve Ticaret A.s.
Bekijk volledig autorapport	
Verkoop uw auto	

2. Uiterlijk

Soort	Auto
Inrichting	Hatchback
Kleur	Blauw
Check schadeverleden	

3. Fiscaal

Catalogusprijs	€ 22.531
BPM tarief	€ 3.489
Check huidige waarde	

4. Historie

Datum eerste toelating	09-01-2019
------------------------	------------

Datum afgifte Nederland	07-06-2019
Datum laatste tenaamstelling	06-03-2020
APK vervaldatum	14-10-2024

[Bekijk vorige eigenaren](#)[Controleer APK-historie](#)

5. Status

Terugroepactie	Nee
Verzekerd	Ja
Geïmporteerd	Ja
Geëxporteerd	Nee
Taxi	Nee

[Ontdek land van herkomst](#)[Goedkope autoverzekering](#)

6. Motor

Motorcode	G3LC
Aantal cilinders	3
Cilinderinhoud	998 cm ³
Versnellingsbak	Automaat
Versnellingen	7

[Controleer kilometerstand](#)

7. Brandstof #1

Brandstof-nummer	1
Brandstof	Benzine
Emissieklasse	6

Vermogen	73,60 kW (100 pk)
CO2-uitstoot gecombineerd NEDC	114 g/km
Milieuklasse licht	715/2007*2017/1347ag
Geluidsniveau rijdend	71 dB(A)
Geluidsniveau stationair	79 dB(A)
Geluidsniveau toerental	3.750 dB(A)

8. Eigenschappen

Aantal zitplaatsen	5
Aantal wielen	4
Aantal deuren	5

9. Carrosserie

Carrosserie-nummer	1
Categorie	M1
Type	AB
Type omschrijving	Hatchback

10. Afmetingen

Lengte	404 cm
Wielbasis	257 cm

11. Massa

Leeg gewicht	1.085 kg
Rijklaar gewicht	1.185 kg
Technisch limiet massa	1.650 kg
Wettelijk limiet massa	1.650 kg

Maximum massa samenstelling	2.450 kg
-----------------------------	----------

12. Trekkraft

Maximaal trekgewicht ongeremd	450 kg
-------------------------------	--------

Maximaal trekgewicht geremd	800 kg
-----------------------------	--------

13. As #1

As-nummer	1
-----------	---

Plaatscode	Voor
------------	------

Technisch limiet	920 kg
------------------	--------

Wettelijk limiet	920 kg
------------------	--------

Spoorbreedte	152 cm
--------------	--------

14. As #2

As-nummer	2
-----------	---

Plaatscode	Achter
------------	--------

Technisch limiet	840 kg
------------------	--------

Wettelijk limiet	840 kg
------------------	--------

Spoorbreedte	152 cm
--------------	--------