

Autorapport (gratis versie)

MERCEDES-BENZ CLA 180

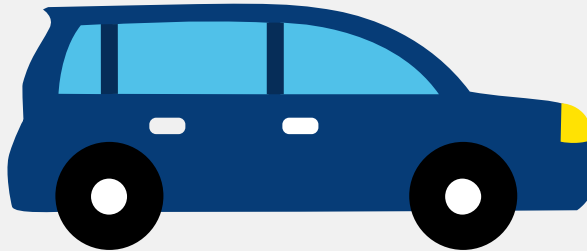

Het kenteken ZH-962-T hoort bij een Mercedes-benz Cla 180. Deze auto (sedan) werd toegelaten op 31-05-2019. De APK is geldig tot 14-07-2024. Het lege gewicht is 1.310 kg en de maximale toegestane massa is 1.945 kg.

Inhoudsopgave

<u>1. Algemeen</u>	<u>8. Eigenschappen</u>
<u>2. Uiterlijk</u>	<u>9. Carrosserie</u>
<u>3. Fiscaal</u>	<u>10. Afmetingen</u>
<u>4. Historie</u>	<u>11. Massa</u>
<u>5. Status</u>	<u>12. Trekkkracht</u>
<u>6. Motor</u>	<u>13. As #1</u>
<u>7. Brandstof #1</u>	<u>14. As #2</u>

1. Algemeen

Merk	Mercedes-benz
Model	Cla 180
Handelsbenaming	Cla 180
Type	F2CLA
Variant	33H9T2
Uitvoering	FZAA150A
Typegoedkeuringsnummer	E1*2007/46*1912*00
Fabrikant	Daimler Ag
Bekijk volledig autorapport	
Verkoop uw auto	

2. Uiterlijk

Soort	Auto
Inrichting	Sedan
Kleur	Zwart
Check schadeverleden	

3. Fiscaal

Catalogusprijs	€ 47.560
BPM tarief	€ 5.610
Check huidige waarde	

4. Historie

Datum eerste toelating	31-05-2019
Datum afgifte Nederland	31-05-2019

Datum laatste tenaamstelling	13-07-2022
------------------------------	------------

APK vervaldatum	14-07-2024
-----------------	------------

[Bekijk vorige eigenaren](#)[Controleer APK-historie](#)

5. Status

Terugroepactie	Nee
----------------	-----

Verzekerd	Ja
-----------	----

Geïmporteerd	Nee
--------------	-----

Geëxporteerd	Nee
--------------	-----

Taxi	Nee
------	-----

[Goedkope autoverzekering](#)

6. Motor

Motorcode	282914
-----------	--------

Aantal cilinders	4
------------------	---

Cilinderinhoud	1.332 cm ³
----------------	-----------------------

Versnellingsbak	Automaat
-----------------	----------

Versnellingen	7
---------------	---

[Controleer kilometerstand](#)

7. Brandstof #1

Brandstof-nummer	1
------------------	---

Brandstof	Benzine
-----------	---------

Emissieklasse	6
---------------	---

Vermogen	100,00 kW (136 pk)
----------	--------------------

Brandstofverbruik in stad NEDC	7,5 liter/100 km (13,3 km/liter)
--------------------------------	----------------------------------

Brandstofverbruik op snelweg NEDC	4,2 liter/100 km (23,8 km/liter)
Brandstofverbruik gecombineerd NEDC	5,4 liter/100 km (18,5 km/liter)
Brandstofverbruik gecombineerd WLTP	6,2 liter/100 km (16,1 km/liter)
CO2-uitstoot gecombineerd NEDC	123 g/km
CO2-uitstoot gecombineerd WLTP	140 g/km
Milieuklasse licht	715/2007*2017/1347ag
Uitstoot deeltjes WLTP	0.34 g/km
Geluidsniveau rijdend	69 dB(A)
Geluidsniveau stationair	73 dB(A)
Geluidsniveau toerental	3.750 dB(A)

8. Eigenschappen

Aantal zitplaatsen	5
Aantal wielen	4
Aantal deuren	4

9. Carrosserie

Carrosserie-nummer	1
Categorie	M1
Type	AA
Type omschrijving	Sedan

10. Afmetingen

Lengte	469 cm
Breedte	183 cm
Wielbasis	273 cm

11. Massa

Leeg gewicht	1.310 kg
Rijklaar gewicht	1.410 kg
Technisch limiet massa	1.945 kg
Wettelijk limiet massa	1.945 kg
Maximum massa samenstelling	3.400 kg

12. Trekracht

Maximaal trekgewicht ongeremd	705 kg
Maximaal trekgewicht geremd	1.400 kg

13. As #1

As-nummer	1
Plaatscode	Voor
Technisch limiet	1.035 kg
Wettelijk limiet	1.035 kg
Spoorbreedte	162 cm

14. As #2

As-nummer	2
Plaatscode	Achter
Technisch limiet	970 kg
Wettelijk limiet	970 kg
Spoorbreedte	161 cm