

Autorapport (gratis versie)

OPEL KARL / VIVA

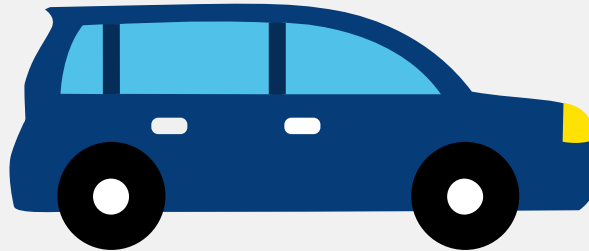

Het kenteken ZG-784-D hoort bij een Opel Karl / Viva. Deze auto (hatchback) werd toegelaten op 17-05-2019. De APK is geldig tot 20-06-2025. Het lege gewicht is 839 kg en de maximale toegestane massa is 1.353 kg.

Inhoudsopgave

1. Algemeen	8. Eigenschappen
2. Uiterlijk	9. Carrosserie
3. Fiscaal	10. Afmetingen
4. Historie	11. Massa
5. Status	12. As #1
6. Motor	13. As #2
7. Brandstof #1	

1. Algemeen

Merk	Opel
Model	Karl / Viva
Handelsbenaming	Karl / Viva
Type	D-A
Variant	GHXXFXX
Uitvoering	B11PA5ATA3AA
Typegoedkeuringsnummer	E4*2007/46*0957*13
Fabrikant	Opel Automobile GmbH
Bekijk volledig autorapport	
Verkoop uw auto	

2. Uiterlijk

Soort	Auto
Inrichting	Hatchback
Kleur	Zwart
Check schadeverleden	

3. Fiscaal

Catalogusprijs	€ 14.097
BPM tarief	€ 3.907
Check huidige waarde	

4. Historie

Datum eerste toelating	17-05-2019
Datum afgifte Nederland	17-05-2019

Datum laatste tenaamstelling	23-06-2023
------------------------------	------------

APK vervaldatum	20-06-2025
-----------------	------------

[Bekijk vorige eigenaren](#)[Controleer APK-historie](#)

5. Status

Terugroepactie	Nee
----------------	-----

Verzekerd	Ja
-----------	----

Geïmporteerd	Nee
--------------	-----

Geëxporteerd	Nee
--------------	-----

Taxi	Nee
------	-----

[Goedkope autoverzekering](#)

6. Motor

Motorcode	B10XE
-----------	-------

Aantal cilinders	3
------------------	---

Cilinderinhoud	999 cm ³
----------------	---------------------

Versnellingsbak	M
-----------------	---

Versnellingen	5
---------------	---

[Controleer kilometerstand](#)

7. Brandstof #1

Brandstof-nummer	1
------------------	---

Brandstof	Benzine
-----------	---------

Emissieklasse	6
---------------	---

Vermogen	54,00 kW (74 pk)
----------	------------------

Brandstofverbruik in stad NEDC	5,8 liter/100 km (17,2 km/liter)
--------------------------------	----------------------------------

Brandstofverbruik op snelweg NEDC	4,3 liter/100 km (23,3 km/liter)
Brandstofverbruik gecombineerd NEDC	4,8 liter/100 km (20,8 km/liter)
Brandstofverbruik gecombineerd WLTP	6,0 liter/100 km (16,7 km/liter)
CO2-uitstoot gecombineerd NEDC	110 g/km
CO2-uitstoot gecombineerd WLTP	135 g/km
Milieuklasse licht	715/2007*2017/1347ag
Geluidsniveau rijdend	71 dB(A)
Geluidsniveau stationair	74 dB(A)
Geluidsniveau toerental	3.750 dB(A)

8. Eigenschappen

Aantal zitplaatsen	5
Aantal wielen	4
Aantal deuren	5

9. Carrosserie

Carrosserie-nummer	1
Categorie	M1
Type	AB
Type omschrijving	Hatchback

10. Afmetingen

Lengte	368 cm
Breedte	160 cm
Wielbasis	239 cm

11. Massa

Leeg gewicht	839 kg
Rijklaar gewicht	939 kg
Technisch limiet massa	1.353 kg
Wettelijk limiet massa	1.353 kg

12. As #1

As-nummer	1
Plaatscode	Voor
Technisch limiet	740 kg
Wettelijk limiet	740 kg
Spoorbreedte	141 cm

13. As #2

As-nummer	2
Plaatscode	Achter
Technisch limiet	710 kg
Wettelijk limiet	710 kg
Spoorbreedte	142 cm