

Autorapport

BMW 218I GRAN TOURER

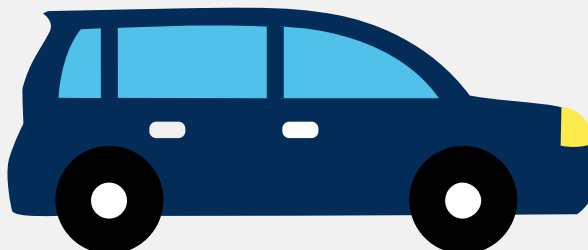

Het kenteken ZG-232-K hoort bij een Bmw 218i Gran Tourer. Deze auto (stationwagen) werd toegelaten op 10-03-2016. De APK is geldig tot 30-04-2020. Het lege gewicht is 1.420 kg en de maximale toegestane massa is 2.130 kg.

Inhoudsopgave

<u>1. Algemeen</u>	<u>8. Eigenschappen</u>
<u>2. Uiterlijk</u>	<u>9. Carrosserie</u>
<u>3. Fiscaal</u>	<u>10. Afmetingen</u>
<u>4. Historie</u>	<u>11. Massa</u>
<u>5. Status</u>	<u>12. Trekkracht</u>
<u>6. Motor</u>	<u>13. As #1</u>
<u>7. Brandstof #1</u>	<u>14. As #2</u>

1. Algemeen

Merk	Bmw
Model	218i Gran Tourer
Handelsbenaming	218i Gran Tourer
Type	UKL-L
Variante	2D31
Uitvoering	6H2700C0
Typegoedkeuringsnummer	E1*2007/46*0371*21
Fabrikant	Bayerische Motoren Werke Ag
Bekijk volledig autorapport	
Verkoop uw auto	

2. Uiterlijk

Vorm	Auto
Soort	Personenauto
Inrichting	Stationwagen
Kleur	Blauw
Check schadeverleden	
Laat schade repareren	

3. Fiscaal

Catalogusprijs	€ 37.944,-
BPM tarief	€ 3.872,-
Check huidige waarde	

4. Historie

Datum eerste toelating	10-03-2016
------------------------	------------

Datum afgifte Nederland	16-05-2019
Datum laatste tenaamstelling	16-05-2019
APK vervaldatum	30-04-2020

[Bekijk vorige eigenaren](#)

5. Status

Terugroepactie	Nee
Verzekerd	Ja
Geïmporteerd	Ja
Geëxporteerd	Nee
Taxi	Nee

[Controleer APK-historie](#)[Vind de goedkoopste verzekering](#)

6. Motor

Motorcode	B38A15A
Aantal cilinders	3
Cilinderinhoud	1.499 cm ³
Topsnelheid	205 km/u
Versnellingsbak	Handgeschakeld
Versnellingen	6
Zuinigheidslabel	C

[Controleer kilometerstand](#)[Bekijk onderdelen van deze auto](#)

7. Brandstof #1

Brandstof-nummer	1
Brandstof	Benzine

Emissiecode	Euro 6
Vermogen	100.00 kW (136 pk)
Verbruik in stad	6.7 liter/100 km (14.9 km/liter)
Verbruik op snelweg	4.8 liter/100 km (20.8 km/liter)
Verbruik gecombineerd	5.5 liter/100 km (18.2 km/liter)
CO2-uitstoot gecombineerd	127 g/km
Milieuklasse (licht)	715/2007*2015/45w
Uitstoot deeltjes (licht)	0.00028999999631196 g/km
Geluidsniveau rijdend	69 dB(A)
Geluidsniveau stationair	77 dB(A)
Geluidsniveau toerental	3.300 dB(A)

8. Eigenschappen

Aantal zitplaatsen	7
Aantal wielen	4
Aantal deuren	4

Vind de goedkoopste banden

9. Carrosserie

Carrosserie-nummer	1
Categorie	M1
Type	AC
Type omschrijving	Stationwagen

10. Afmetingen

Lengte	456 cm
Wielbasis	278 cm

11. Massa

Leeg gewicht	1.420 kg
Rijklaar gewicht	1.520 kg
Technisch limiet massa	2.130 kg
Wettelijk limiet massa	2.130 kg
Maximum massa samenstelling	3.705 kg

12. Trekkracht

Maximaal trekgewicht (ongeremd)	735 kg
Maximaal trekgewicht (geremd)	1.500 kg

13. As #1

As-nummer	1
Plaatscode	Voor
Technisch limiet	1.015 kg
Wettelijk limiet	1.015 kg
Spoorbreedte	159 cm

14. As #2

As-nummer	2
Plaatscode	Achter
Technisch limiet	1.170 kg
Wettelijk limiet	1.170 kg
Spoorbreedte	159 cm