

Autorapport (gratis versie)

TOYOTA TOYOTA AVENSIS

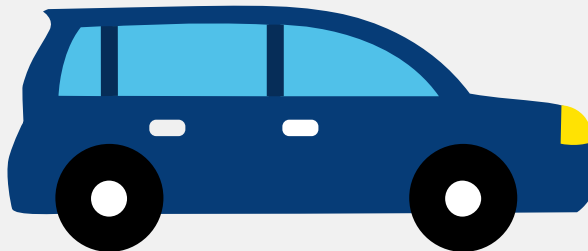

Het kenteken ZD-ZH-74 hoort bij een Toyota Toyota Avensis. Deze auto (sedan) werd toegelaten op 23-04-1999. De APK is geldig tot 25-09-2024. Het lege gewicht is 1.210 kg en de maximale toegestane massa is 1.760 kg.

Inhoudsopgave

1. Algemeen	8. Eigenschappen
2. Uiterlijk	9. Carrosserie
3. Fiscaal	10. Afmetingen
4. Historie	11. Massa
5. Status	12. Trekkkracht
6. Motor	13. As #1
7. Brandstof #1	14. As #2

1. Algemeen

Merk	Toyota
Model	Toyota Avensis
Handelsbenaming	Toyota Avensis
Variant	AT221(EL)
Uitvoering	AT221L-AEPEKW(20)
Typegoedkeuringsnummer	E11*96/79*0077*00
Fabrikant	N.v.toyota Motor Europe Marketing & Engineering S.a.
Bekijk volledig autorapport	
Verkoop uw auto	

2. Uiterlijk

Soort	Auto
Inrichting	Sedan
Kleur	Groen
Check schadeverleden	

3. Fiscaal

BPM tarief	€ 5.522
------------	---------

4. Historie

Datum eerste toelating	23-04-1999
Datum afgifte Nederland	23-04-1999
Datum laatste tenaamstelling	16-08-2006
APK vervaldatum	25-09-2024

[Bekijk vorige eigenaren](#)[Controleer APK-historie](#)

5. Status

Terugroepactie	Nee
Verzekerd	Ja
Geïmporteerd	Nee
Geëxporteerd	Nee
Taxi	Nee

[Goedkope autoverzekering](#)

6. Motor

Motorcode	7A-FE
Aantal cilinders	4
Cilinderinhoud	1.762 cm ³
Versnellingsbak	Automaat
Versnellingen	4

[Controleer kilometerstand](#)

7. Brandstof #1

Brandstof-nummer	1
Brandstof	Benzine
Emissieklasse	2
Vermogen	81,00 kW (110 pk)
Brandstofverbruik in stad NEDC	11,7 liter/100 km (8,5 km/liter)
Brandstofverbruik op snelweg NEDC	6,9 liter/100 km (14,5 km/liter)
Brandstofverbruik gecombineerd NEDC	8,6 liter/100 km (11,6 km/liter)

CO2-uitstoot gecombineerd NEDC	205 g/km
Milieuklasse licht	70/220*1996/69
Geluidsniveau rijdend	72 dB(A)
Geluidsniveau stationair	84 dB(A)
Geluidsniveau toerental	4.200 dB(A)

8. Eigenschappen

Aantal zitplaatsen	5
Aantal wielen	4
Aantal deuren	4

9. Carrosserie

Carrosserie-nummer	1
Categorie	M1
Type	AA
Type omschrijving	Sedan
Plaats chassisnummer	Midden tegen schutbord onder motorkap

10. Afmetingen

Lengte	449 cm
Wielbasis	263 cm

11. Massa

Leeg gewicht	1.210 kg
Rijklaar gewicht	1.310 kg
Technisch limiet massa	1.760 kg
Wettelijk limiet massa	1.760 kg

Maximum massa samenstelling	3.060 kg
-----------------------------	----------

12. Trekkracht

Maximaal trekgewicht ongeremd	500 kg
Maximaal trekgewicht geremd	1.300 kg

13. As #1

As-nummer	1
Technisch limiet	930 kg
Wettelijk limiet	930 kg
Spoorbreedte	148 cm

14. As #2

As-nummer	2
Technisch limiet	970 kg
Wettelijk limiet	970 kg
Spoorbreedte	145 cm