

Autorapport (gratis versie)

KIA PICANTO

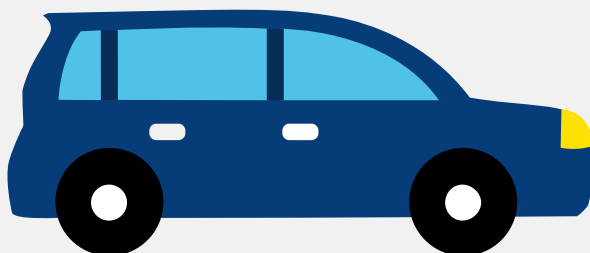

Het kenteken ZD-872-L hoort bij een Kia Picanto. Deze auto (mpv) werd toegelaten op 25-02-2016. De APK is geldig tot 04-04-2025. Het lege gewicht is 830 kg en de maximale toegestane massa is 1.400 kg.

Inhoudsopgave

1. Algemeen	8. Eigenschappen
2. Uiterlijk	9. Carrosserie
3. Fiscaal	10. Afmetingen
4. Historie	11. Massa
5. Status	12. As #1
6. Motor	13. As #2
7. Brandstof #1	

1. Algemeen

Merk	Kia
Model	Picanto
Handelsbenaming	Picanto
Type	TA
Variant	F5P21
Uitvoering	M51BZ1
Typegoedkeuringsnummer	E4*2007/46*0256*13
Fabrikant	Kia Motors Corporation
Bekijk volledig autorapport	
Verkoop uw auto	

2. Uiterlijk

Soort	Auto
Inrichting	Mpv
Kleur	Zwart
Check schadeverleden	

3. Fiscaal

Catalogusprijs	€ 14.972
BPM tarief	€ 561
Check huidige waarde	

4. Historie

Datum eerste toelating	25-02-2016
Datum afgifte Nederland	07-05-2019

Datum laatste tenaamstelling	22-06-2019
APK vervaldatum	04-04-2025

[Bekijk vorige eigenaren](#)[Controleer APK-historie](#)

5. Status

Terugroepactie	Nee
Verzekerd	Ja
Geïmporteerd	Ja
Geëxporteerd	Nee
Taxi	Nee

[Ontdek land van herkomst](#)[Goedkope autoverzekering](#)

6. Motor

Motorcode	G3LA
Aantal cilinders	3
Cilinderinhoud	998 cm ³
Versnellingsbak	M
Versnellingen	5

[Controleer kilometerstand](#)

7. Brandstof #1

Brandstof-nummer	1
Brandstof	Benzine
Emissieklasse	6
Vermogen	49,00 kW (67 pk)

Brandstofverbruik in stad NEDC	5,5 liter/100 km (18,2 km/liter)
Brandstofverbruik op snelweg NEDC	3,8 liter/100 km (26,3 km/liter)
Brandstofverbruik gecombineerd NEDC	4,4 liter/100 km (22,7 km/liter)
CO ₂ -uitstoot gecombineerd NEDC	102 g/km
Milieuklasse licht	715/2007*136/2014w
Geluidsniveau rijdend	74 dB(A)
Geluidsniveau stationair	78 dB(A)
Geluidsniveau toerental	3.750 dB(A)

8. Eigenschappen

Aantal zitplaatsen	5
Aantal wielen	4
Aantal deuren	5

9. Carrosserie

Carrosserie-nummer	1
Categorie	M1
Type	AF
Type omschrijving	Multipurpose vehicle (mpv)
Plaats chassisnummer	R. kofferruimte

10. Afmetingen

Lengte	360 cm
Wielbasis	239 cm

11. Massa

Leeg gewicht	830 kg
--------------	--------

Rijklaar gewicht	930 kg
Technisch limiet massa	1.400 kg
Wettelijk limiet massa	1.400 kg

12. As #1

As-nummer	1
Plaatscode	Voor
Technisch limiet	740 kg
Wettelijk limiet	740 kg
Spoorbreedte	142 cm

13. As #2

As-nummer	2
Plaatscode	Achter
Technisch limiet	720 kg
Wettelijk limiet	720 kg
Spoorbreedte	142 cm