

Autorapport (gratis versie)

ALFA ROMEO ALFA ROMEO 156 SPORTWAGON

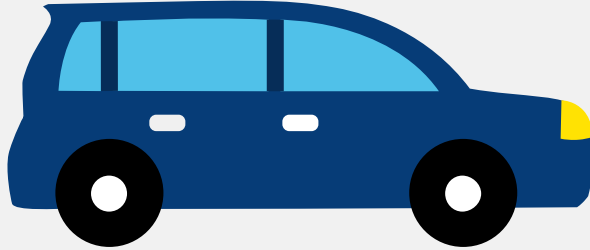

Het kenteken ZB-422-L hoort bij een Alfa Romeo Alfa Romeo 156 Sportwagon. Deze auto (stationwagen) werd toegelaten op 15-08-2002. De APK is geldig tot 04-08-2024. Het lege gewicht is 1.435 kg en de maximale toegestane massa is 1.955 kg.

Inhoudsopgave

1. Algemeen	8. Eigenschappen
2. Uiterlijk	9. Carrosserie
3. Fiscaal	10. Afmetingen
4. Historie	11. Massa
5. Status	12. As #1
6. Motor	13. As #2
7. Brandstof #1	

1. Algemeen

Merk	Alfa Romeo
Model	Alfa Romeo 156 Sportwagon
Handelsbenaming	Alfa Romeo 156 Sportwagon
Type	932
Variant	BXB00
Uitvoering	47
Typegoedkeuringsnummer	E3*98/14*0034*08
Fabrikant	Fca Italy Spa
Bekijk volledig autorapport	
Verkoop uw auto	

2. Uiterlijk

Soort	Auto
Inrichting	Stationwagen
Kleur	Blauw
Check schadeverleden	

3. Fiscaal

BPM tarief	€ 13.267
Check huidige waarde	

4. Historie

Datum eerste toelating	15-08-2002
Datum afgifte Nederland	17-04-2019
Datum laatste tenaamstelling	17-04-2019

APK vervaldatum	04-08-2024
-----------------	------------

[Bekijk vorige eigenaren](#)[Controleer APK-historie](#)

5. Status

Terugroepactie	Nee
----------------	-----

Verzekerd	Ja
-----------	----

Geïmporteerd	Ja
--------------	----

Geëxporteerd	Nee
--------------	-----

Taxi	Nee
------	-----

[Ontdek land van herkomst](#)[Goedkope autoverzekering](#)

6. Motor

Motorcode	932A000
-----------	---------

Aantal cilinders	6
------------------	---

Cilinderinhoud	3.179 cm ³
----------------	-----------------------

Versnellingsbak	M
-----------------	---

Versnellingen	6
---------------	---

[Controleer kilometerstand](#)

7. Brandstof #1

Brandstof-nummer	1
------------------	---

Brandstof	Benzine
-----------	---------

Emissieklasse	3
---------------	---

Vermogen	184,00 kW (251 pk)
----------	--------------------

Brandstofverbruik in stad NEDC	18,4 liter/100 km (5,4 km/liter)
--------------------------------	----------------------------------

Brandstofverbruik op snelweg NEDC	8,8 liter/100 km (11,4 km/liter)
Brandstofverbruik gecombineerd NEDC	12,3 liter/100 km (8,1 km/liter)
CO2-uitstoot gecombineerd NEDC	293 g/km
Milieuklasse licht	70/220*2001/1a
Geluidsniveau rijdend	74 dB(A)
Geluidsniveau stationair	85 dB(A)
Geluidsniveau toerental	4.650 dB(A)

8. Eigenschappen

Aantal zitplaatsen	5
Aantal wielen	4
Aantal deuren	4

9. Carrosserie

Carrosserie-nummer	1
Categorie	M1
Type	AC
Type omschrijving	Stationwagen
Plaats chassisnummer	Op r. schroefveerkoker onder motorkap

10. Afmetingen

Lengte	443 cm
Wielbasis	260 cm

11. Massa

Leeg gewicht	1.435 kg
Rijklaar gewicht	1.535 kg

Technisch limiet massa	1.955 kg
Wettelijk limiet massa	1.955 kg

12. As #1

As-nummer	1
Plaatscode	Voor
Technisch limiet	1.040 kg
Wettelijk limiet	1.040 kg
Spoorbreedte	152 cm

13. As #2

As-nummer	2
Plaatscode	Achter
Technisch limiet	980 kg
Wettelijk limiet	980 kg
Spoorbreedte	151 cm