

# Autorapport (gratis versie)

## MERCEDES-BENZ GLC 300 E 4MATIC

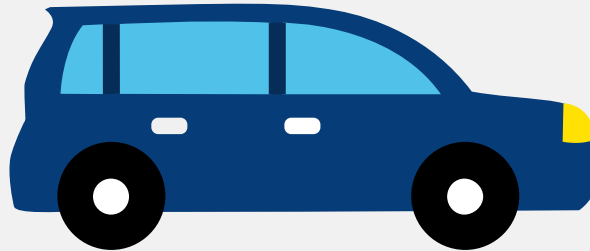

Het kenteken Z-989-LS hoort bij een Mercedes-benz Glc 300 E 4matic. Deze auto (hatchback) werd toegelaten op 09-12-2020. De APK is geldig tot 30-04-2026. Het lege gewicht is 1.940 kg en de maximale toegestane massa is 2.610 kg.

### Inhoudsopgave

<u>1. Algemeen</u>	<u>9. Eigenschappen</u>
<u>2. Uiterlijk</u>	<u>10. Carrosserie</u>
<u>3. Fiscaal</u>	<u>11. Afmetingen</u>
<u>4. Historie</u>	<u>12. Massa</u>
<u>5. Status</u>	<u>13. Trekkracht</u>
<u>6. Motor</u>	<u>14. As #1</u>
<u>7. Brandstof #1</u>	<u>15. As #2</u>
<u>8. Brandstof #2</u>	



## 1. Algemeen

Merk	Mercedes-benz
Model	Glc 300 E 4matic
Handelsbenaming	Glc 300 E 4matic
Type	204 X
Variant	R84ST1
Uitvoering	CZAA051A
Typegoedkeuringsnummer	E1*2001/116*0480*40
Fabrikant	Mercedes-benz Ag
<a href="#">Bekijk volledig autorapport</a>	
<a href="#">Verkoop uw auto</a>	

## 2. Uiterlijk

Soort	Auto
Inrichting	Hatchback
Kleur	Wit
<a href="#">Check schadeverleden</a>	

## 3. Fiscaal

Catalogusprijs	€ 104.743
BPM tarief	€ 2.559
<a href="#">Check huidige waarde</a>	

## 4. Historie

Datum eerste toelating	09-12-2020
Datum afgifte Nederland	04-05-2024



Datum laatste tenaamstelling	04-05-2024
APK vervaldatum	30-04-2026
<a href="#">Bekijk vorige eigenaren</a>	

5. Status

Terugroepactie	Nee
Verzekerd	Ja
Geïmporteerd	Ja
Geëxporteerd	Nee
Taxi	Nee
<a href="#">Ontdek land van herkomst</a>	
<a href="#">Goedkope autoverzekering</a>	

6. Motor

Motorcode	274920
Aantal cilinders	4
Cilinderinhoud	1.991 cm³
Snelheid beperking	230 km/u
Versnellingsbak	Automaat
Versnellingen	9
<a href="#">Controleer kilometerstand</a>	

7. Brandstof #1

Brandstof-nummer	1
Brandstof	Benzine
Emissieklasse	6
Hybride klasse	OVC-HEV



Vermogen	155,00 kW (211 pk)
Brandstofverbruik gewogen WLTP	2,4 liter/100 km (41,7 km/liter)
CO2-uitstoot gewogen NEDC	57 g/km
CO2-uitstoot gewogen WLTP	55 g/km
Milieuklasse licht	715/2007*2018/1832ap
Uitstoot deeltjes WLTP	0.36 g/km
Geluidsniveau rijdend	69 dB(A)
Geluidsniveau stationair	75 dB(A)
Geluidsniveau toerental	3.750 dB(A)

## 8. Brandstof #2

Brandstof-nummer	2
Brandstof	Elektriciteit
Emissieklasse	6
Hybride klasse	OVC-HEV
Nominaal continu elektrisch vermogen	60,00 kW (82 pk)
Netto maximaal elektrisch vermogen	90,00 kW (123 pk)
Hybrideverbruik WLTP	280,0 Wh/km
Hybride actieradius WLTP	44 km
Hybride actieradius in stad WLTP	49 km
Milieuklasse licht	715/2007*2018/1832ap

## 9. Eigenschappen

Aantal zitplaatsen	5
Aantal wielen	4
Aantal deuren	5



## 10. Carrosserie

Carrosserie-nummer	1
Categorie	M1
Type	AB
Type omschrijving	Hatchback

## 11. Afmetingen

Wielbasis	287 cm
-----------	--------

## 12. Massa

Leeg gewicht	1.940 kg
Rijklaar gewicht	2.040 kg
Technisch limiet massa	2.610 kg
Wettelijk limiet massa	2.610 kg
Maximum massa samenstelling	4.710 kg

## 13. Trekkracht

Maximaal trekgewicht ongeremd	750 kg
Maximaal trekgewicht geremd	2.000 kg

## 14. As #1

As-nummer	1
Plaatscode	Voor
Aangedreven	Ja
Technisch limiet	1.170 kg
Wettelijk limiet	1.170 kg
Spoorbreedte	162 cm



## 15. As #2

As-nummer	2
Plaatscode	Achter
Aangedreven	Ja
Technisch limiet	1.440 kg
Wettelijk limiet	1.440 kg
Spoorbreedte	165 cm