

Autorapport (gratis versie)

MERCEDES-BENZ EQA 250+

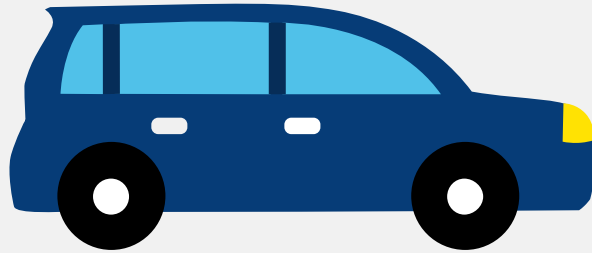

Het kenteken Z-928-LZ hoort bij een Mercedes-benz Eqa 250+. Deze auto (stationwagen) werd toegelaten op 28-05-2024. De APK is geldig tot 28-05-2028. Het lege gewicht is 1.955 kg en de maximale toegestane massa is 2.470 kg.

Inhoudsopgave

1. Algemeen	8. Eigenschappen
2. Uiterlijk	9. Carrosserie
3. Fiscaal	10. Afmetingen
4. Historie	11. Massa
5. Status	12. Trekkkracht
6. Motor	13. As #1
7. Brandstof #1	14. As #2

1. Algemeen

Merk	Mercedes-benz
Model	Eqa 250+
Handelsbenaming	Eqa 250+
Type	F2B
Variant	OJ02Z2
Uitvoering	ZZAAA52A
Typegoedkeuringsnummer	E1*2007/46*1909*25
Fabrikant	Mercedes-benz Ag
Bekijk volledig autorapport	
Verkoop uw auto	

2. Uiterlijk

Soort	Auto
Inrichting	Stationwagen
Kleur	Zwart
Check schadeverleden	

3. Fiscaal

Catalogusprijs	€ 52.683
Check huidige waarde	

4. Historie

Datum eerste toelating	28-05-2024
Datum afgifte Nederland	28-05-2024
Datum laatste tenaamstelling	28-05-2024

APK vervaldatum	28-05-2028
-----------------	------------

[Bekijk vorige eigenaren](#)

5. Status

Terugroepactie	Nee
----------------	-----

Verzekerd	Ja
-----------	----

Geïmporteerd	Nee
--------------	-----

Geëxporteerd	Nee
--------------	-----

Taxi	Nee
------	-----

[Goedkope autoverzekering](#)

6. Motor

Motorcode	EM0026
-----------	--------

Snelheid beperking	160 km/u
--------------------	----------

[Controleer kilometerstand](#)

7. Brandstof #1

Brandstof-nummer	1
------------------	---

Brandstof	Elektriciteit
-----------	---------------

Emissieklasse	Z
---------------	---

Nominaal continu elektrisch vermogen	95,00 kW (129 pk)
--------------------------------------	-------------------

Netto maximaal elektrisch vermogen	140,00 kW (191 pk)
------------------------------------	--------------------

Elektriciteitsverbruik WLTP	146,0 Wh/km
-----------------------------	-------------

Elektrische actieradius WLTP	555 km
------------------------------	--------

Elektrische actieradius in stad WLTP	718 km
--------------------------------------	--------

Milieuklasse licht	715/2007*2023/443ax
--------------------	---------------------

Geluidsniveau rijdend	67 dB(A)
-----------------------	----------

8. Eigenschappen

Aantal zitplaatsen	5
Aantal wielen	4
Aantal deuren	5

9. Carrosserie

Carrosserie-nummer	1
Categorie	M1
Type	AC
Type omschrijving	Stationwagen

10. Afmetingen

Lengte	447 cm
Breedte	185 cm
Wielbasis	273 cm

11. Massa

Leeg gewicht	1.955 kg
Rijklaar gewicht	2.055 kg
Technisch limiet massa	2.470 kg
Wettelijk limiet massa	2.470 kg
Maximum massa samenstelling	4.050 kg

12. Trekkracht

Maximaal trekgewicht ongeremd	750 kg
Maximaal trekgewicht geremd	1.500 kg

13. As #1

As-nummer	1
Plaatscode	Voor
Aangedreven	Ja
Technisch limiet	1.210 kg
Wettelijk limiet	1.210 kg
Spoorbreedte	161 cm

14. As #2

As-nummer	2
Plaatscode	Achter
Aangedreven	Nee
Technisch limiet	1.310 kg
Wettelijk limiet	1.310 kg
Spoorbreedte	161 cm