

# Autorapport (gratis versie)

## TESLA MODEL Y

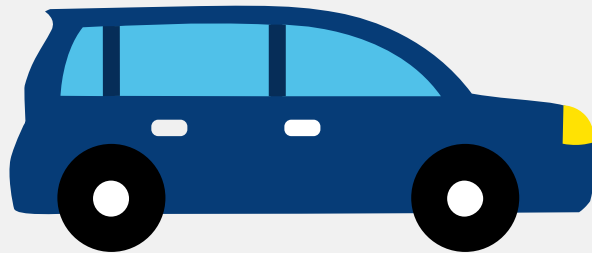

Het kenteken Z-918-BZ hoort bij een Tesla Model Y. Deze auto (mpv) werd toegelaten op 19-04-2024. De APK is geldig tot 19-04-2028. Het lege gewicht is 1.892 kg en de maximale toegestane massa is 2.456 kg.

### Inhoudsopgave

<a href="#">1. Algemeen</a>	<a href="#">8. Eigenschappen</a>
<a href="#">2. Uiterlijk</a>	<a href="#">9. Carrosserie</a>
<a href="#">3. Fiscaal</a>	<a href="#">10. Afmetingen</a>
<a href="#">4. Historie</a>	<a href="#">11. Massa</a>
<a href="#">5. Status</a>	<a href="#">12. Trekkkracht</a>
<a href="#">6. Motor</a>	<a href="#">13. As #1</a>
<a href="#">7. Brandstof #1</a>	<a href="#">14. As #2</a>

## 1. Algemeen

Merk	Tesla
Model	Model Y
Handelsbenaming	Model Y
Type	005
Variant	Y7CR
Uitvoering	BVB3S5T3X
Typegoedkeuringsnummer	E4*2018/858*00135*09
Fabrikant	Tesla Inc.

[Bekijk volledig autorapport](#)

[Verkoop uw auto](#)

## 2. Uiterlijk

Soort	Auto
Inrichting	Mpv
Kleur	Rood

[Check schadeverleden](#)

## 3. Fiscaal

Catalogusprijs	€ 46.790
----------------	----------

[Check huidige waarde](#)

## 4. Historie

Datum eerste toelating	19-04-2024
Datum afgifte Nederland	19-04-2024
Datum laatste tenaamstelling	19-04-2024

APK vervaldatum	19-04-2028
-----------------	------------

[Bekijk vorige eigenaren](#)

## 5. Status

Terugroepactie	Nee
----------------	-----

Verzekerd	Ja
-----------	----

Geïmporteerd	Nee
--------------	-----

Geëxporteerd	Nee
--------------	-----

Taxi	Nee
------	-----

[Goedkope autoverzekering](#)

## 6. Motor

Motorcode	4D1
-----------	-----

Snelheid beperking	217 km/u
--------------------	----------

Versnellingsbak	Overig
-----------------	--------

[Controleer kilometerstand](#)

## 7. Brandstof #1

Brandstof-nummer	1
------------------	---

Brandstof	Elektriciteit
-----------	---------------

Emissieklasse	Z
---------------	---

Nominaal continu elektrisch vermogen	125,00 kW (170 pk)
--------------------------------------	--------------------

Netto maximaal elektrisch vermogen	220,00 kW (300 pk)
------------------------------------	--------------------

Elektriciteitsverbruik WLTP	157,0 Wh/km
-----------------------------	-------------

Elektrische actieradius WLTP	455 km
------------------------------	--------

Elektrische actieradius in stad WLTP	600 km
--------------------------------------	--------

Milieuklasse licht	715/2007*2018/1832ax
--------------------	----------------------

Geluidsniveau rijdend	68 dB(A)
-----------------------	----------

## 8. Eigenschappen

Aantal zitplaatsen	5
Aantal wielen	4
Aantal deuren	5

## 9. Carrosserie

Carrosserie-nummer	1
Categorie	M1
Type	AF
Type omschrijving	Multipurpose vehicle (mpv)

## 10. Afmetingen

Lengte	475 cm
Breedte	192 cm
Wielbasis	289 cm

## 11. Massa

Leeg gewicht	1.892 kg
Rijklaar gewicht	1.992 kg
Technisch limiet massa	2.456 kg
Wettelijk limiet massa	2.456 kg
Maximum massa samenstelling	3.956 kg

## 12. Trekkracht

Maximaal trekgewicht ongeremd	750 kg
-------------------------------	--------

Maximaal trekgewicht geremd	1.600 kg
-----------------------------	----------

## 13. As #1

As-nummer	1
Plaatscode	Voor
Aangedreven	Nee
Technisch limiet	1.320 kg
Wettelijk limiet	1.320 kg
Spoorbreedte	164 cm

## 14. As #2

As-nummer	2
Plaatscode	Achter
Aangedreven	Ja
Technisch limiet	1.500 kg
Wettelijk limiet	1.500 kg
Spoorbreedte	164 cm