

Autorapport (gratis versie)

AUDI A3 SPORTBACK

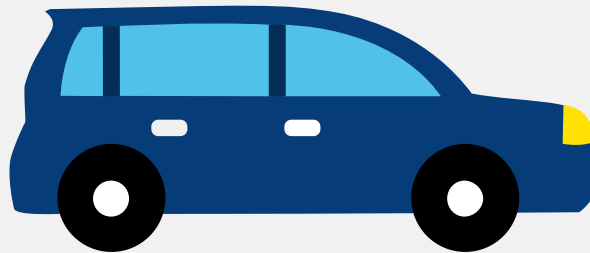

Het kenteken Z-813-NG hoort bij een Audi A3 Sportback. Deze auto (hatchback) werd toegelaten op 02-11-2020. De APK is geldig tot 10-06-2026. Het lege gewicht is 1.295 kg en de maximale toegestane massa is 1.870 kg.

Inhoudsopgave

1. Algemeen	9. Eigenschappen
2. Uiterlijk	10. Carrosserie
3. Fiscaal	11. Afmetingen
4. Historie	12. Massa
5. Status	13. Trekkkracht
6. Motor	14. As #1
7. Brandstof #1	15. As #2
8. Brandstof #2	

1. Algemeen

Merk	Audi
Model	A3 Sportback
Handelsbenaming	A3 Sportback
Type	GY
Variant	SDFYAF1
Uitvoering	FD7FD7CW002RT011C184BFBEM1MLN1B2
Typegoedkeuringsnummer	E1*2007/46*2060*07
Fabrikant	Audi Ag
Bekijk volledig autorapport	
Verkoop uw auto	

2. Uiterlijk

Soort	Auto
Inrichting	Hatchback
Kleur	Zwart
Check schadeverleden	

3. Fiscaal

Catalogusprijs	€ 40.576
BPM tarief	€ 1.456
Check huidige waarde	

4. Historie

Datum eerste toelating	02-11-2020
Datum afgifte Nederland	13-05-2024

Datum laatste tenaamstelling	13-05-2024
APK vervaldatum	10-06-2026
Bekijk vorige eigenaren	

5. Status

Terugroepactie	Nee
Verzekerd	Ja
Geïmporteerd	Ja
Geëxporteerd	Nee
Taxi	Nee
Ontdek land van herkomst	
Goedkope autoverzekering	

6. Motor

Motorcode	DFY
Aantal cilinders	4
Cilinderinhoud	1.498 cm³
Versnellingsbak	Automaat
Versnellingen	7
Controleer kilometerstand	

7. Brandstof #1

Brandstof-nummer	1
Brandstof	Elektriciteit
Emissieklasse	6
Hybride klasse	NOVC-HEV
Netto maximaal elektrisch vermogen	9,40 kW (13 pk)

8. Brandstof #2

Brandstof-nummer	2
Brandstof	Benzine
Emissieklasse	6
Hybride klasse	NOVC-HEV
Vermogen	110,00 kW (150 pk)
CO2-uitstoot gecombineerd NEDC	114 g/km
CO2-uitstoot gecombineerd WLTP	139 g/km
Milieuklasse licht	715/2007*2018/1832dg
Geluidsniveau stationair	75 dB(A)
Geluidsniveau toerental	3.750 dB(A)

9. Eigenschappen

Aantal zitplaatsen	5
Aantal wielen	4
Aantal deuren	4

10. Carrosserie

Carrosserie-nummer	1
Categorie	M1
Type	AB
Type omschrijving	Hatchback

11. Afmetingen

Lengte	434 cm
Breedte	182 cm
Wielbasis	262 cm

12. Massa

Leeg gewicht	1.295 kg
Rijklaar gewicht	1.395 kg
Technisch limiet massa	1.870 kg
Wettelijk limiet massa	1.870 kg
Maximum massa samenstelling	3.370 kg

13. Trekkracht

Maximaal trekgewicht ongeremd	690 kg
Maximaal trekgewicht geremd	1.500 kg

14. As #1

As-nummer	1
Plaatscode	Voor
Aangedreven	Ja
Technisch limiet	995 kg
Wettelijk limiet	995 kg
Spoorbreedte	154 cm

15. As #2

As-nummer	2
Plaatscode	Achter
Aangedreven	Nee
Technisch limiet	965 kg
Wettelijk limiet	965 kg
Spoorbreedte	153 cm