

Autorapport (gratis versie)

SEAT LEON

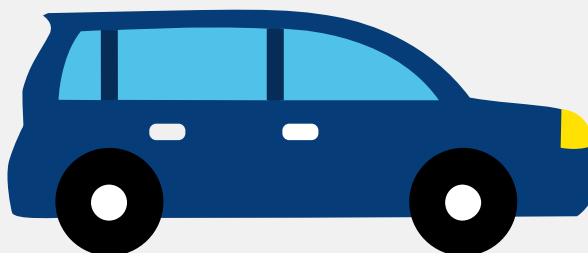

Het kenteken Z-773-NZ hoort bij een Seat Leon. Deze auto (stationwagen) werd toegelaten op 29-09-2020. De APK is geldig tot 30-09-2025. Het lege gewicht is 1.261 kg en de maximale toegestane massa is 1.890 kg.

Inhoudsopgave

<u>1. Algemeen</u>	<u>9. Eigenschappen</u>
<u>2. Uiterlijk</u>	<u>10. Carrosserie</u>
<u>3. Fiscaal</u>	<u>11. Afmetingen</u>
<u>4. Historie</u>	<u>12. Massa</u>
<u>5. Status</u>	<u>13. Trekkkracht</u>
<u>6. Motor</u>	<u>14. As #1</u>
<u>7. Brandstof #1</u>	<u>15. As #2</u>
<u>8. Brandstof #2</u>	

1. Algemeen

Merk	Seat
Model	Leon
Handelsbenaming	Leon
Type	KL
Variant	BDFYAX0
Uitvoering	FD7MFD7CW0024BFVL1BBA
Typegoedkeuringsnummer	E9*2007/46*3167*03
Fabrikant	Seat S.a.
Bekijk volledig autorapport	
Verkoop uw auto	

2. Uiterlijk

Soort	Auto
Inrichting	Stationwagen
Kleur	Zwart
Check schadeverleden	

3. Fiscaal

Catalogusprijs	€ 36.620
BPM tarief	€ 835
Check huidige waarde	

4. Historie

Datum eerste toelating	29-09-2020
Datum afgifte Nederland	23-05-2024

Datum laatste tenaamstelling	23-05-2024
------------------------------	------------

APK vervaldatum	30-09-2025
-----------------	------------

[Bekijk vorige eigenaren](#)

5. Status

Terugroepactie	Nee
----------------	-----

Verzekerd	Ja
-----------	----

Geïmporteerd	Ja
--------------	----

Geëxporteerd	Nee
--------------	-----

Taxi	Nee
------	-----

[Ontdek land van herkomst](#)[Goedkope autoverzekering](#)

6. Motor

Motorcode	DFY
-----------	-----

Aantal cilinders	4
------------------	---

Cilinderinhoud	1.498 cm ³
----------------	-----------------------

Snelheid beperking	221 km/u
--------------------	----------

Versnellingsbak	Automaat
-----------------	----------

Versnellingen	7
---------------	---

[Controleer kilometerstand](#)

7. Brandstof #1

Brandstof-nummer	1
------------------	---

Brandstof	Benzine
-----------	---------

Emissieklasse	6
---------------	---

Hybride klasse	NOVC-HEV
----------------	----------

Vermogen	110,00 kW (150 pk)
CO2-uitstoot gecombineerd NEDC	109 g/km
CO2-uitstoot gecombineerd WLTP	135 g/km
Milieuklasse licht	715/2007*2018/1832dg
Geluidsniveau stationair	78 dB(A)
Geluidsniveau toerental	3.750 dB(A)

8. Brandstof #2

Brandstof-nummer	2
Brandstof	Elektriciteit
Emissieklasse	6
Hybride klasse	NOVC-HEV
Netto maximaal elektrisch vermogen	9,40 kW (13 pk)
Milieuklasse licht	715/2007*2018/1832dg

9. Eigenschappen

Aantal zitplaatsen	5
Aantal wielen	4
Aantal deuren	5

10. Carrosserie

Carrosserie-nummer	1
Categorie	M1
Type	AC
Type omschrijving	Stationwagen

11. Afmetingen

Breedte	180 cm
Wielbasis	267 cm

12. Massa

Leeg gewicht	1.261 kg
Rijklaar gewicht	1.361 kg
Technisch limiet massa	1.890 kg
Wettelijk limiet massa	1.890 kg
Maximum massa samenstelling	3.390 kg

13. Trekkracht

Maximaal trekgewicht ongeremd	680 kg
Maximaal trekgewicht geremd	1.500 kg

14. As #1

As-nummer	1
Plaatscode	Voor
Aangedreven	Ja
Technisch limiet	1.010 kg
Wettelijk limiet	1.010 kg
Spoorbreedte	155 cm

15. As #2

As-nummer	2
Plaatscode	Achter
Aangedreven	Nee
Technisch limiet	930 kg
Wettelijk limiet	930 kg

Spoorbreedte

152 cm