

Autorapport (gratis versie)

DACIA JOGGER

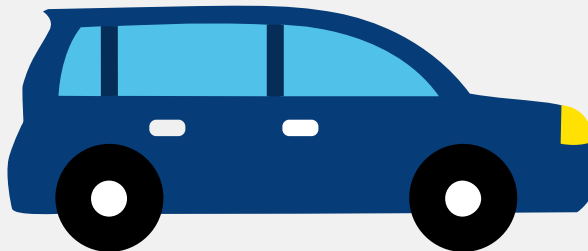

Het kenteken Z-696-FR hoort bij een Dacia Jogger. Deze auto (stationwagen) werd toegelaten op 29-03-2024. De APK is geldig tot 29-03-2028. Het lege gewicht is 1.180 kg en de maximale toegestane massa is 1.862 kg.

Inhoudsopgave

1. Algemeen	8. Eigenschappen
2. Uiterlijk	9. Carrosserie
3. Fiscaal	10. Afmetingen
4. Historie	11. Massa
5. Status	12. Trekkracht
6. Motor	13. As #1
7. Brandstof #1	14. As #2

1. Algemeen

Merk	Dacia
Model	Jogger
Handelsbenaming	Jogger
Type	DJF
Variant	RES
Uitvoering	MD6UA4HM70V0
Typegoedkeuringsnummer	E19*2007/46*0026*22
Fabrikant	Automobile Dacia S.a.
Bekijk volledig autorapport	
Verkoop uw auto	

2. Uiterlijk

Soort	Auto
Inrichting	Stationwagen
Kleur	Wit
Check schadeverleden	

3. Fiscaal

Catalogusprijs	€ 27.230
BPM tarief	€ 6.599
Check huidige waarde	

4. Historie

Datum eerste toelating	29-03-2024
Datum afgifte Nederland	29-03-2024

Datum laatste tenaamstelling	29-03-2024
APK vervaldatum	29-03-2028

[Bekijk vorige eigenaren](#)

5. Status

Terugroepactie	Nee
Verzekerd	Ja
Geïmporteerd	Nee
Geëxporteerd	Nee
Taxi	Nee

[Goedkope autoverzekering](#)

6. Motor

Aantal cilinders	3
Cilinderinhoud	999 cm ³
Snelheid beperking	174 km/u

[Controleer kilometerstand](#)

7. Brandstof #1

Brandstof-nummer	1
Brandstof	Benzine
Emissieklasse	6
Vermogen	81,00 kW (110 pk)
Brandstofverbruik gecombineerd WLTP	5,7 liter/100 km (17,5 km/liter)
CO ₂ -uitstoot gecombineerd WLTP	129 g/km
Milieuklasse licht	715/2007*2018/1832ap
Uitstoot deeltjes WLTP	0.19 g/km

Geluidsniveau rijdend	68 dB(A)
Geluidsniveau stationair	82 dB(A)
Geluidsniveau toerental	3.750 dB(A)

8. Eigenschappen

Aantal zitplaatsen	7
Aantal wielen	4
Aantal deuren	5

9. Carrosserie

Carrosserie-nummer	1
Categorie	M1
Type	AC
Type omschrijving	Stationwagen

10. Afmetingen

Lengte	455 cm
Breedte	178 cm
Wielbasis	290 cm

11. Massa

Leeg gewicht	1.180 kg
Rijklaar gewicht	1.280 kg
Technisch limiet massa	1.862 kg
Wettelijk limiet massa	1.862 kg
Maximum massa samenstelling	3.062 kg

12. Trekkracht

Maximaal trekgewicht ongeremd	640 kg
Maximaal trekgewicht geremd	1.200 kg

13. As #1

As-nummer	1
Plaatscode	Voor
Aangedreven	Ja
Technisch limiet	920 kg
Wettelijk limiet	920 kg
Spoorbreedte	152 cm

14. As #2

As-nummer	2
Plaatscode	Achter
Aangedreven	Nee
Technisch limiet	1.055 kg
Wettelijk limiet	1.055 kg
Spoorbreedte	152 cm