

Autorapport (gratis versie)

RENAULT MEGANE E-TECH ELECTRIC

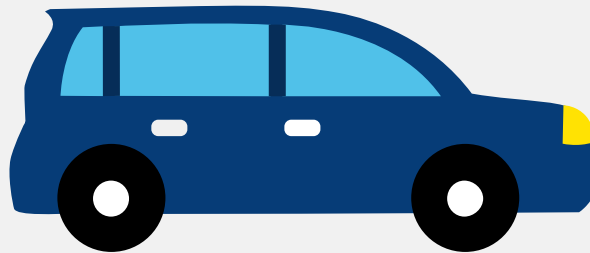

Het kenteken Z-686-PX hoort bij een Renault Megane E-tech Electric. Deze auto (hatchback) werd toegelaten op 31-05-2024. De APK is geldig tot 31-05-2028. Het lege gewicht is 1.611 kg en de maximale toegestane massa is 2.158 kg.

Inhoudsopgave

1. Algemeen	8. Eigenschappen
2. Uiterlijk	9. Carrosserie
3. Fiscaal	10. Afmetingen
4. Historie	11. Massa
5. Status	12. Trekkracht
6. Motor	13. As #1
7. Brandstof #1	14. As #2

1. Algemeen

Merk	Renault
Model	Megane E-tech Electric
Handelsbenaming	Megane E-tech Electric
Type	RCB
Variant	BE2
Uitvoering	J1EEA1D00000
Typegoedkeuringsnummer	E2*2018/858*00018*06
Fabrikant	Renault S.a.s.
Bekijk volledig autorapport	
Verkoop uw auto	

2. Uiterlijk

Soort	Auto
Inrichting	Hatchback
Kleur	Wit
Check schadeverleden	

3. Fiscaal

Catalogusprijs	€ 41.700
Check huidige waarde	

4. Historie

Datum eerste toelating	31-05-2024
Datum afgifte Nederland	31-05-2024
Datum laatste tenaamstelling	31-05-2024

APK vervaldatum	31-05-2028
-----------------	------------

[Bekijk vorige eigenaren](#)

5. Status

Terugroepactie	Nee
Verzekerd	Ja
Geïmporteerd	Nee
Geëxporteerd	Nee
Taxi	Nee

[Goedkope autoverzekering](#)

6. Motor

Motorcode	6AM 40
Snelheid beperking	160 km/u

[Controleer kilometerstand](#)

7. Brandstof #1

Brandstof-nummer	1
Brandstof	Elektriciteit
Emissieklasse	Z
Nominaal continu elektrisch vermogen	55,00 kW (75 pk)
Netto maximaal elektrisch vermogen	160,00 kW (218 pk)
Elektriciteitsverbruik WLTP	162,0 Wh/km
Elektrische actieradius WLTP	434 km
Elektrische actieradius in stad WLTP	539 km
Milieuklasse licht	715/2007*2018/1832ax
Geluidsniveau rijdend	64 dB(A)

8. Eigenschappen

Aantal zitplaatsen	5
Aantal wielen	4
Aantal deuren	5

9. Carrosserie

Carrosserie-nummer	1
Categorie	M1
Type	AB
Type omschrijving	Hatchback

10. Afmetingen

Lengte	420 cm
Breedte	177 cm
Wielbasis	269 cm

11. Massa

Leeg gewicht	1.611 kg
Rijklaar gewicht	1.711 kg
Technisch limiet massa	2.158 kg
Wettelijk limiet massa	2.158 kg
Maximum massa samenstelling	3.058 kg

12. Trekkracht

Maximaal trekgewicht ongeremd	750 kg
Maximaal trekgewicht geremd	900 kg

13. As #1

As-nummer	1
Technisch limiet	1.130 kg

14. As #2

As-nummer	2
Technisch limiet	1.120 kg