

Autorapport (gratis versie)

BMW I4 EDRIVE35

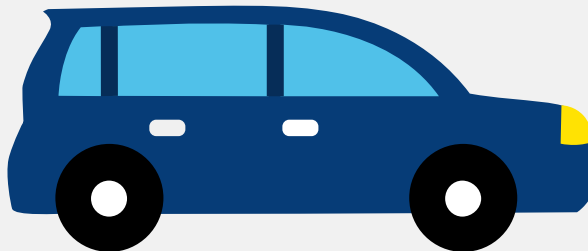

Het kenteken Z-496-FP hoort bij een Bmw I4 Edrive35. Deze auto (sedan) werd toegelaten op 27-03-2024. De APK is geldig tot 27-03-2028. Het lege gewicht is 1.965 kg en de maximale toegestane massa is 2.545 kg.

Inhoudsopgave

1. Algemeen	8. Eigenschappen
2. Uiterlijk	9. Carrosserie
3. Fiscaal	10. Afmetingen
4. Historie	11. Massa
5. Status	12. Trekkkracht
6. Motor	13. As #1
7. Brandstof #1	14. As #2

1. Algemeen

Merk	Bmw
Model	I4 Edrive35
Handelsbenaming	I4 Edrive35
Type	G4C
Variant	41AW
Uitvoering	0AC50000
Typegoedkeuringsnummer	E1*2018/858*00122*06
Fabrikant	Bayerische Motoren Werke Ag
Bekijk volledig autorapport	
Verkoop uw auto	

2. Uiterlijk

Soort	Auto
Inrichting	Sedan
Kleur	Zwart
Check schadeverleden	

3. Fiscaal

Catalogusprijs	€ 63.192
Check huidige waarde	

4. Historie

Datum eerste toelating	27-03-2024
Datum afgifte Nederland	27-03-2024
Datum laatste tenaamstelling	27-03-2024

APK vervaldatum	27-03-2028
-----------------	------------

[Bekijk vorige eigenaren](#)

5. Status

Terugroepactie	Nee
----------------	-----

Verzekerd	Ja
-----------	----

Geïmporteerd	Nee
--------------	-----

Geëxporteerd	Nee
--------------	-----

Taxi	Nee
------	-----

[Goedkope autoverzekering](#)

6. Motor

Motorcode	HA0001N0
-----------	----------

Snelheid beperking	190 km/u
--------------------	----------

Versnellingsbak	Automaat
-----------------	----------

[Controleer kilometerstand](#)

7. Brandstof #1

Brandstof-nummer	1
------------------	---

Brandstof	Elektriciteit
-----------	---------------

Emissieklasse	Z
---------------	---

Nominaal continu elektrisch vermogen	80,00 kW (109 pk)
--------------------------------------	-------------------

Netto maximaal elektrisch vermogen	210,00 kW (286 pk)
------------------------------------	--------------------

Elektriciteitsverbruik WLTP	160,0 Wh/km
-----------------------------	-------------

Elektrische actieradius WLTP	477 km
------------------------------	--------

Elektrische actieradius in stad WLTP	567 km
--------------------------------------	--------

Milieuklasse licht	715/2007*2018/1832ax
--------------------	----------------------

Geluidsniveau rijdend	64 dB(A)
-----------------------	----------

8. Eigenschappen

Aantal zitplaatsen	5
Aantal wielen	4
Aantal deuren	4

9. Carrosserie

Carrosserie-nummer	1
Categorie	M1
Type	AA
Type omschrijving	Sedan

10. Afmetingen

Lengte	478 cm
Breedte	185 cm
Wielbasis	286 cm

11. Massa

Leeg gewicht	1.965 kg
Rijklaar gewicht	2.065 kg
Technisch limiet massa	2.545 kg
Wettelijk limiet massa	2.545 kg
Maximum massa samenstelling	4.145 kg

12. Trekkkracht

Maximaal trekgewicht ongeremd	750 kg
-------------------------------	--------

Maximaal trekgewicht geremd	1.600 kg
-----------------------------	----------

13. As #1

As-nummer	1
Plaatscode	Voor
Aangedreven	Nee
Technisch limiet	1.140 kg
Wettelijk limiet	1.140 kg
Spoorbreedte	160 cm

14. As #2

As-nummer	2
Plaatscode	Achter
Aangedreven	Ja
Technisch limiet	1.525 kg
Wettelijk limiet	1.525 kg
Spoorbreedte	163 cm