

Autorapport (gratis versie)

NIO EL6

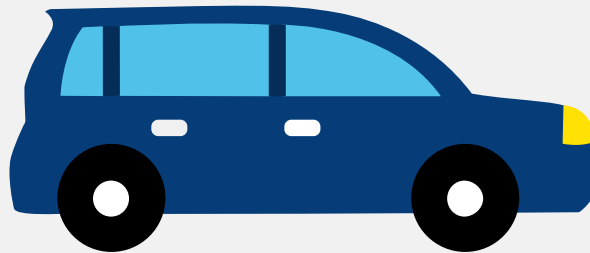

Het kenteken Z-495-PJ hoort bij een Nio EL6. Deze auto (stationwagen) werd toegelaten op 24-05-2024. De APK is geldig tot 24-05-2025. Het lege gewicht is 2.298 kg en de maximale toegestane massa is 2.843 kg.

Inhoudsopgave

1. Algemeen	8. Eigenschappen
2. Uiterlijk	9. Carrosserie
3. Fiscaal	10. Afmetingen
4. Historie	11. Massa
5. Status	12. Trekkracht
6. Motor	13. As #1
7. Brandstof #1	14. As #2

1. Algemeen

Merk	Nio
Model	EI6
Handelsbenaming	EI6
Type	NACC2S1
Variant	S6L5A
Uitvoering	D100B51
Typegoedkeuringsnummer	E9*2018/858*11471*02
Fabrikant	Nio Co., Ltd.
Bekijk volledig autorapport	
Verkoop uw auto	

2. Uiterlijk

Soort	Auto
Inrichting	Stationwagen
Kleur	Grijs
Check schadeverleden	

3. Fiscaal

Catalogusprijs	€ 76.221
Check huidige waarde	

4. Historie

Datum eerste toelating	24-05-2024
Datum afgifte Nederland	24-05-2024
Datum laatste tenaamstelling	24-05-2024

APK vervaldatum	24-05-2025
-----------------	------------

[Bekijk vorige eigenaren](#)

5. Status

Terugroepactie	Nee
----------------	-----

Verzekerd	Ja
-----------	----

Geïmporteerd	Nee
--------------	-----

Geëxporteerd	Nee
--------------	-----

Taxi	Ja
------	----

[Goedkope autoverzekering](#)

6. Motor

Snelheid beperking	200 km/u
--------------------	----------

[Controleer kilometerstand](#)

7. Brandstof #1

Brandstof-nummer	1
------------------	---

Brandstof	Elektriciteit
-----------	---------------

Emissieklasse	Z
---------------	---

Nominaal continu elektrisch vermogen	100,00 kW (136 pk)
--------------------------------------	--------------------

Netto maximaal elektrisch vermogen	360,00 kW (490 pk)
------------------------------------	--------------------

Elektriciteitsverbruik WLTP	204,0 Wh/km
-----------------------------	-------------

Elektrische actieradius WLTP	529 km
------------------------------	--------

Elektrische actieradius in stad WLTP	594 km
--------------------------------------	--------

Milieuklasse licht	715/2007*2018/1832ax
--------------------	----------------------

Geluidsniveau rijdend	66 dB(A)
-----------------------	----------

8. Eigenschappen

Aantal zitplaatsen	5
Aantal wielen	4
Aantal deuren	5

9. Carrosserie

Carrosserie-nummer	1
Categorie	M1
Type	AC
Type omschrijving	Stationwagen

10. Afmetingen

Lengte	485 cm
Breedte	200 cm
Wielbasis	292 cm

11. Massa

Leeg gewicht	2.298 kg
Rijklaar gewicht	2.398 kg
Technisch limiet massa	2.843 kg
Wettelijk limiet massa	2.843 kg
Maximum massa samenstelling	3.968 kg

12. Trekkracht

Maximaal trekgewicht ongeremd	750 kg
Maximaal trekgewicht geremd	1.200 kg

13. As #1

As-nummer	1
Plaatscode	Voor
Aangedreven	Ja
Technisch limiet	1.354 kg
Wettelijk limiet	1.354 kg
Spoorbreedte	171 cm

14. As #2

As-nummer	2
Plaatscode	Achter
Aangedreven	Ja
Technisch limiet	1.612 kg
Wettelijk limiet	1.612 kg
Spoorbreedte	171 cm