

Autorapport (gratis versie)

MERCEDES-AMG AMG GT 63 S E PERFORMANCE

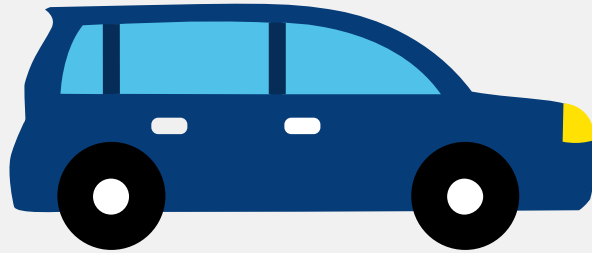

Het kenteken Z-419-FZ hoort bij een Mercedes-amg Amg Gt 63 S E Performance. Deze auto (stationwagen) werd toegelaten op 29-03-2024. De APK is geldig tot 29-03-2028. Het lege gewicht is 2.280 kg en de maximale toegestane massa is 2.760 kg.

Inhoudsopgave

1. Algemeen	8. Brandstof #2
2. Uiterlijk	9. Eigenschappen
3. Fiscaal	10. Carrosserie
4. Historie	11. Afmetingen
5. Status	12. Massa
6. Motor	13. As #1
7. Brandstof #1	14. As #2

1. Algemeen

Merk	Mercedes-amg
Model	Amg Gt 63 S E Performance
Handelsbenaming	Amg Gt 63 S E Performance
Type	R1EAMG
Variant	QX8XTB
Uitvoering	TZAA040A
Typegoedkeuringsnummer	E1*2007/46*1878*20
Fabrikant	Mercedes-benz Ag
Bekijk volledig autorapport	
Verkoop uw auto	

2. Uiterlijk

Soort	Auto
Inrichting	Stationwagen
Kleur	Zwart
Check schadeverleden	

3. Fiscaal

Catalogusprijs	€ 262.966
BPM tarief	€ 32.232
Check huidige waarde	

4. Historie

Datum eerste toelating	29-03-2024
Datum afgifte Nederland	29-03-2024

Datum laatste tenaamstelling	29-03-2024
APK vervaldatum	29-03-2028

[Bekijk vorige eigenaren](#)

5. Status

Terugroepactie	Nee
Verzekerd	Ja
Geïmporteerd	Nee
Geëxporteerd	Nee
Taxi	Nee

[Goedkope autoverzekering](#)

6. Motor

Motorcode	177880
Aantal cilinders	8
Cilinderinhoud	3.982 cm ³
Snelheid beperking	316 km/u
Versnellingsbak	Automaat
Versnellingen	9

[Controleer kilometerstand](#)

7. Brandstof #1

Brandstof-nummer	1
Brandstof	Elektriciteit
Emissieklasse	6
Hybride klasse	OVC-HEV
Nominaal continu elektrisch vermogen	80,00 kW (109 pk)

Netto maximaal elektrisch vermogen	150,00 kW (204 pk)
Hybrideverbruik WLTP	347,0 Wh/km
Hybride actieradius WLTP	13 km
Hybride actieradius in stad WLTP	13 km
Milieuklasse licht	715/2007*2018/1832ap

8. Brandstof #2

Brandstof-nummer	2
Brandstof	Benzine
Emissieklasse	6
Hybride klasse	OVC-HEV
Vermogen	470,00 kW (640 pk)
Brandstofverbruik gewogen WLTP	7,9 liter/100 km (12,7 km/liter)
CO2-uitstoot gewogen WLTP	180 g/km
Milieuklasse licht	715/2007*2018/1832ap
Uitstoot deeltjes WLTP	0.06 g/km
Geluidsniveau rijdend	69 dB(A)
Geluidsniveau stationair	87 dB(A)
Geluidsniveau toerental	3.750 dB(A)

9. Eigenschappen

Aantal zitplaatsen	4
Aantal wielen	4
Aantal deuren	5

10. Carrosserie

Carrosserie-nummer	1
--------------------	---

Categorie	M1
Type	AC
Type omschrijving	Stationwagen

11. Afmetingen

Lengte	505 cm
Breedte	195 cm
Wielbasis	295 cm

12. Massa

Leeg gewicht	2.280 kg
Rijklaar gewicht	2.380 kg
Technisch limiet massa	2.760 kg
Wettelijk limiet massa	2.760 kg

13. As #1

As-nummer	1
Plaatscode	Voor
Aangedreven	Ja
Technisch limiet	1.335 kg
Wettelijk limiet	1.335 kg
Spoorbreedte	167 cm

14. As #2

As-nummer	2
Plaatscode	Achter
Aangedreven	Ja
Technisch limiet	1.475 kg

Wettelijk limiet	1.475 kg
------------------	----------

Spoorbreedte	166 cm
--------------	--------