

Autorapport (gratis versie)

TESLA MODEL 3

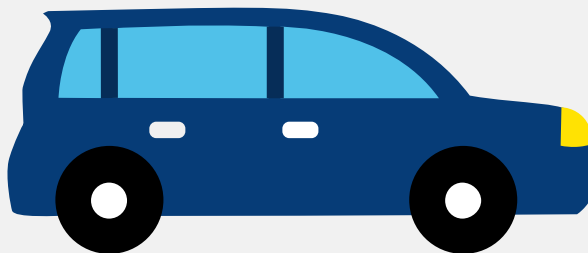

Het kenteken Z-406-RP hoort bij een Tesla Model 3. Deze auto (sedan) werd toegelaten op 10-06-2024. De APK is geldig tot 10-06-2028. Het lege gewicht is 1.799 kg en de maximale toegestane massa is 2.263 kg.

Inhoudsopgave

1. Algemeen	8. Eigenschappen
2. Uiterlijk	9. Carrosserie
3. Fiscaal	10. Afmetingen
4. Historie	11. Massa
5. Status	12. Trekkkracht
6. Motor	13. As #1
7. Brandstof #1	14. As #2

1. Algemeen

Merk	Tesla
Model	Model 3
Handelsbenaming	Model 3
Type	003
Variant	H5LD
Uitvoering	BQB1S5T1W
Typegoedkeuringsnummer	E4*2007/46*1293*35
Fabrikant	Tesla Inc.
Bekijk volledig autorapport	
Verkoop uw auto	

2. Uiterlijk

Soort	Auto
Inrichting	Sedan
Kleur	Grijs
Check schadeverleden	

3. Fiscaal

Catalogusprijs	€ 56.140
Check huidige waarde	

4. Historie

Datum eerste toelating	10-06-2024
Datum afgifte Nederland	10-06-2024
Datum laatste tenaamstelling	10-06-2024

APK vervaldatum	10-06-2028
-----------------	------------

[Bekijk vorige eigenaren](#)

5. Status

Terugroepactie	Nee
Verzekerd	Ja
Geïmporteerd	Nee
Geëxporteerd	Nee
Taxi	Nee

[Goedkope autoverzekering](#)

6. Motor

Motorcode	3D3
Snelheid beperking	201 km/u
Versnellingsbak	Overig
Versnellingen	1

[Controleer kilometerstand](#)

7. Brandstof #1

Brandstof-nummer	1
Brandstof	Elektriciteit
Emissieklasse	Z
Nominaal continu elektrisch vermogen	153,00 kW (208 pk)
Netto maximaal elektrisch vermogen	366,00 kW (498 pk)
Elektriciteitsverbruik WLTP	140,0 Wh/km
Elektrische actieradius WLTP	629 km
Elektrische actieradius in stad WLTP	765 km

Milieuklasse licht	715/2007*2018/1832ax
Geluidsniveau rijdend	66 dB(A)

8. Eigenschappen

Aantal zitplaatsen	5
Aantal wielen	4
Aantal deuren	4

9. Carrosserie

Carrosserie-nummer	1
Categorie	M1
Type	AA
Type omschrijving	Sedan

10. Afmetingen

Lengte	472 cm
Breedte	185 cm
Wielbasis	288 cm

11. Massa

Leeg gewicht	1.799 kg
Rijklaar gewicht	1.899 kg
Technisch limiet massa	2.263 kg
Wettelijk limiet massa	2.263 kg
Maximum massa samenstelling	3.263 kg

12. Trekkkracht

Maximaal trekgewicht ongeremd	750 kg
Maximaal trekgewicht geremd	1.000 kg

13. As #1

As-nummer	1
Technisch limiet	1.110 kg

14. As #2

As-nummer	2
Technisch limiet	1.260 kg