

Autorapport (gratis versie)

AUDI A3 SPORTBACK

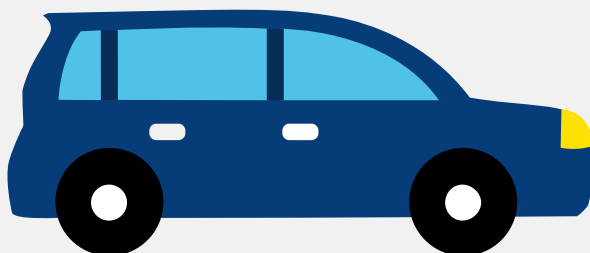

Het kenteken Z-403-LZ hoort bij een Audi A3 Sportback. Deze auto (hatchback) werd toegelaten op 15-05-2024. De APK is geldig tot 15-05-2028. Het lege gewicht is 1.255 kg en de maximale toegestane massa is 1.835 kg.

Inhoudsopgave

1. Algemeen	9. Eigenschappen
2. Uiterlijk	10. Carrosserie
3. Fiscaal	11. Afmetingen
4. Historie	12. Massa
5. Status	13. Trekkracht
6. Motor	14. As #1
7. Brandstof #1	15. As #2
8. Brandstof #2	

1. Algemeen

Merk	Audi
Model	A3 Sportback
Handelsbenaming	A3 Sportback
Type	GY
Variant	SDLAAF1
Uitvoering	FD7FD7CW005RT011A174BIAEM1VLN1B20
Typegoedkeuringsnummer	E1*2007/46*2060*27
Fabrikant	Audi Ag
Bekijk volledig autorapport	
Verkoop uw auto	

2. Uiterlijk

Soort	Auto
Inrichting	Hatchback
Kleur	Zwart
Check schadeverleden	

3. Fiscaal

Catalogusprijs	€ 38.022
BPM tarief	€ 4.929
Check huidige waarde	

4. Historie

Datum eerste toelating	15-05-2024
Datum afgifte Nederland	15-05-2024

Datum laatste tenaamstelling	15-05-2024
APK vervaldatum	15-05-2028

[Bekijk vorige eigenaren](#)

5. Status

Terugroepactie	Nee
Verzekerd	Ja
Geïmporteerd	Nee
Geëxporteerd	Nee
Taxi	Nee

[Goedkope autoverzekering](#)

6. Motor

Motorcode	DLA
Aantal cilinders	3
Cilinderinhoud	999 cm ³
Snelheid beperking	204 km/u
Versnellingsbak	Automaat
Versnellingen	7

[Controleer kilometerstand](#)

7. Brandstof #1

Brandstof-nummer	1
Brandstof	Elektriciteit
Emissieklasse	6
Hybride klasse	NOVC-HEV
Netto maximaal elektrisch vermogen	9,40 kW (13 pk)

8. Brandstof #2

Brandstof-nummer	2
Brandstof	Benzine
Emissieklasse	6
Hybride klasse	NOVC-HEV
Vermogen	81,00 kW (110 pk)
Brandstofverbruik gecombineerd WLTP	5,2 liter/100 km (19,2 km/liter)
CO2-uitstoot gecombineerd WLTP	119 g/km
Milieuklasse licht	715/2007*2018/1832ap
Geluidsniveau rijdend	68 dB(A)
Geluidsniveau stationair	69 dB(A)
Geluidsniveau toerental	3.750 dB(A)

9. Eigenschappen

Aantal zitplaatsen	5
Aantal wielen	4
Aantal deuren	4

10. Carrosserie

Carrosserie-nummer	1
Categorie	M1
Type	AB
Type omschrijving	Hatchback

11. Afmetingen

Lengte	435 cm
Breedte	182 cm

Wielbasis	262 cm
-----------	--------

12. Massa

Leeg gewicht	1.255 kg
Rijklaar gewicht	1.355 kg
Technisch limiet massa	1.835 kg
Wettelijk limiet massa	1.835 kg
Maximum massa samenstelling	3.135 kg

13. Trekkracht

Maximaal trekgewicht ongeremd	670 kg
Maximaal trekgewicht geremd	1.300 kg

14. As #1

As-nummer	1
Plaatscode	Voor
Aangedreven	Ja
Technisch limiet	985 kg
Wettelijk limiet	985 kg
Spoorbreedte	154 cm

15. As #2

As-nummer	2
Plaatscode	Achter
Aangedreven	Nee
Technisch limiet	935 kg
Wettelijk limiet	935 kg
Spoorbreedte	153 cm