

# Autorapport (gratis versie)

## BMW M760E XDRIVE

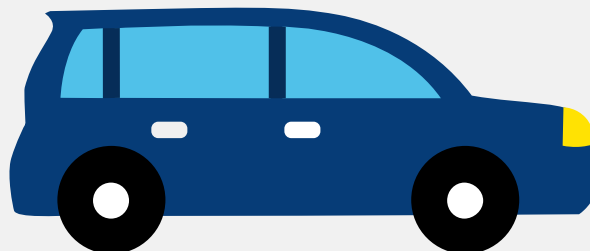

Het kenteken Z-292-BF hoort bij een Bmw M760e Xdrive. Deze auto (sedan) werd toegelaten op 05-03-2024. De APK is geldig tot 05-03-2028. Het lege gewicht is 2.425 kg en de maximale toegestane massa is 3.130 kg.

### Inhoudsopgave

<u>1. Algemeen</u>	<u>9. Eigenschappen</u>
<u>2. Uiterlijk</u>	<u>10. Carrosserie</u>
<u>3. Fiscaal</u>	<u>11. Afmetingen</u>
<u>4. Historie</u>	<u>12. Massa</u>
<u>5. Status</u>	<u>13. Trekkracht</u>
<u>6. Motor</u>	<u>14. As #1</u>
<u>7. Brandstof #1</u>	<u>15. As #2</u>
<u>8. Brandstof #2</u>	

## 1. Algemeen

Merk	Bmw
Model	M760e Xdrive
Handelsbenaming	M760e Xdrive
Type	G7L
Variant	51EH
Uitvoering	EAA50000
Typegoedkeuringsnummer	E1*2018/858*00154*04
Fabrikant	Bayerische Motoren Werke Ag
<a href="#">Bekijk volledig autorapport</a>	
<a href="#">Verkoop uw auto</a>	

## 2. Uiterlijk

Soort	Auto
Inrichting	Sedan
Kleur	Grijs
<a href="#">Check schadeverleden</a>	

## 3. Fiscaal

Catalogusprijs	€ 177.257
BPM tarief	€ 728
<a href="#">Check huidige waarde</a>	

## 4. Historie

Datum eerste toelating	05-03-2024
Datum afgifte Nederland	05-03-2024

Datum laatste tenaamstelling	05-03-2024
------------------------------	------------

APK vervaldatum	05-03-2028
-----------------	------------

[Bekijk vorige eigenaren](#)

## 5. Status

Terugroepactie	Nee
----------------	-----

Verzekerd	Ja
-----------	----

Geïmporteerd	Nee
--------------	-----

Geëxporteerd	Nee
--------------	-----

Taxi	Nee
------	-----

[Goedkope autoverzekering](#)

## 6. Motor

Motorcode	B58B30S
-----------	---------

Aantal cilinders	6
------------------	---

Cilinderinhoud	2.998 cm <sup>3</sup>
----------------	-----------------------

Snelheid beperking	250 km/u
--------------------	----------

Versnellingsbak	Automaat
-----------------	----------

Versnellingen	8
---------------	---

[Controleer kilometerstand](#)

## 7. Brandstof #1

Brandstof-nummer	1
------------------	---

Brandstof	Elektriciteit
-----------	---------------

Emissieklasse	6
---------------	---

Hybride klasse	OVC-HEV
----------------	---------

Nominaal continu elektrisch vermogen	57,00 kW (78 pk)
--------------------------------------	------------------

Netto maximaal elektrisch vermogen	145,00 kW (197 pk)
Hybrideverbruik WLTP	239,0 Wh/km
Hybride actieradius WLTP	76 km
Hybride actieradius in stad WLTP	84 km

## 8. Brandstof #2

Brandstof-nummer	2
Brandstof	Benzine
Emissieklasse	6
Hybride klasse	OVC-HEV
Vermogen	280,00 kW (381 pk)
Brandstofverbruik gewogen WLTP	1,1 liter/100 km (90,9 km/liter)
CO2-uitstoot gewogen WLTP	26 g/km
Milieuklasse licht	715/2007*2023/443ea
Uitstoot deeltjes WLTP	0.29 g/km
Geluidsniveau rijdend	67 dB(A)
Geluidsniveau stationair	72 dB(A)
Geluidsniveau toerental	3.750 dB(A)

## 9. Eigenschappen

Aantal zitplaatsen	5
Aantal wielen	4
Aantal deuren	4

## 10. Carrosserie

Carrosserie-nummer	1
Categorie	M1

Type	AA
Type omschrijving	Sedan

## 11. Afmetingen

Lengte	539 cm
Breedte	195 cm
Wielbasis	322 cm

## 12. Massa

Leeg gewicht	2.425 kg
Rijklaar gewicht	2.525 kg
Technisch limiet massa	3.130 kg
Wettelijk limiet massa	3.130 kg
Maximum massa samenstelling	5.130 kg

## 13. Trekkracht

Maximaal trekgewicht ongeremd	750 kg
Maximaal trekgewicht geremd	2.000 kg

## 14. As #1

As-nummer	1
Plaatscode	Voor
Aangedreven	Ja
Technisch limiet	1.550 kg
Wettelijk limiet	1.550 kg
Spoorbreedte	166 cm

## 15. As #2

As-nummer	2
Plaatscode	Achter
Aangedreven	Ja
Technisch limiet	1.665 kg
Wettelijk limiet	1.665 kg
Spoorbreedte	168 cm