

Autorapport (gratis versie)

VOLVO XC90 T8 TWIN ENGINE

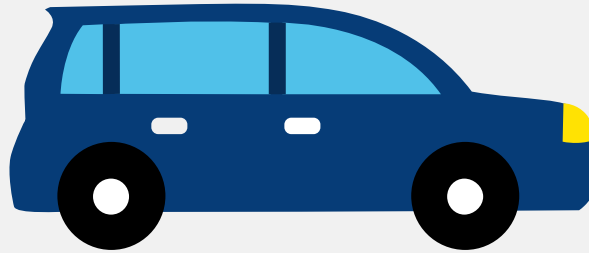

Het kenteken Z-289-BS hoort bij een Volvo Xc90 T8 Twin Engine. Deze auto (mpv) werd toegelaten op 19-12-2017. De APK is geldig tot 07-03-2026. Het lege gewicht is 2.180 kg en de maximale toegestane massa is 3.010 kg.

Inhoudsopgave

1. Algemeen	9. Eigenschappen
2. Uiterlijk	10. Carrosserie
3. Fiscaal	11. Afmetingen
4. Historie	12. Massa
5. Status	13. Trekkkracht
6. Motor	14. As #1
7. Brandstof #1	15. As #2
8. Brandstof #2	

1. Algemeen

Merk	Volvo
Model	Xc90 T8 Twin Engine
Handelsbenaming	Xc90 T8 Twin Engine
Type	L
Variant	LFBA
Uitvoering	LFBABD??
Typegoedkeuringsnummer	E4*2007/46*0929*05
Fabrikant	Volvo Car Corporation
Bekijk volledig autorapport	
Verkoop uw auto	

2. Uiterlijk

Soort	Auto
Inrichting	Mpv
Kleur	Grijs
Check schadeverleden	

3. Fiscaal

Catalogusprijs	€ 92.430
BPM tarief	€ 2.222
Check huidige waarde	

4. Historie

Datum eerste toelating	19-12-2017
Datum afgifte Nederland	09-03-2024

Datum laatste tenaamstelling	09-03-2024
APK vervaldatum	07-03-2026

[Bekijk vorige eigenaren](#)

5. Status

Terugroepactie	Nee
Verzekerd	Ja
Geïmporteerd	Ja
Geëxporteerd	Nee
Taxi	Nee

[Ontdek land van herkomst](#)[Goedkope autoverzekering](#)

6. Motor

Motorcode	B4204T35
Aantal cilinders	4
Cilinderinhoud	1.969 cm ³
Versnellingsbak	Automaat
Versnellingen	8

[Controleer kilometerstand](#)

7. Brandstof #1

Brandstof-nummer	1
Brandstof	Benzine
Emissieklasse	6
Hybride klasse	OVC-HEV
Vermogen	235,00 kW (320 pk)

CO2-uitstoot gewogen NEDC	49 g/km
Milieuklasse licht	715/2007*2016/646w
Uitstoot deeltjes licht NEDC	0.00031 g/km
Geluidsniveau stationair	71 dB(A)
Geluidsniveau toerental	3.750 dB(A)

8. Brandstof #2

Brandstof-nummer	2
Brandstof	Elektriciteit
Emissieklasse	6
Hybride klasse	OVC-HEV
Nominaal continu elektrisch vermogen	28,00 kW (38 pk)
Netto maximaal elektrisch vermogen	65,00 kW (89 pk)
Milieuklasse licht	715/2007*2016/646w

9. Eigenschappen

Aantal zitplaatsen	7
Aantal wielen	4
Aantal deuren	5

10. Carrosserie

Carrosserie-nummer	1
Categorie	M1
Type	AF
Type omschrijving	Multipurpose vehicle (mpv)

11. Afmetingen

Lengte	495 cm
Breedte	193 cm
Wielbasis	298 cm

12. Massa

Leeg gewicht	2.180 kg
Rijklaar gewicht	2.280 kg
Technisch limiet massa	3.010 kg
Wettelijk limiet massa	3.010 kg
Maximum massa samenstelling	5.410 kg

13. Trekkracht

Maximaal trekgewicht ongeremd	750 kg
Maximaal trekgewicht geremd	2.400 kg

14. As #1

As-nummer	1
Plaatscode	Voor
Aangedreven	Ja
Technisch limiet	1.420 kg
Wettelijk limiet	1.420 kg
Spoorbreedte	168 cm

15. As #2

As-nummer	2
Plaatscode	Achter
Aangedreven	Ja
Technisch limiet	1.630 kg

Wettelijk limiet	1.630 kg
------------------	----------

Spoorbreedte	168 cm
--------------	--------