

Autorapport (gratis versie)

BMW X1 XDRIVE25E

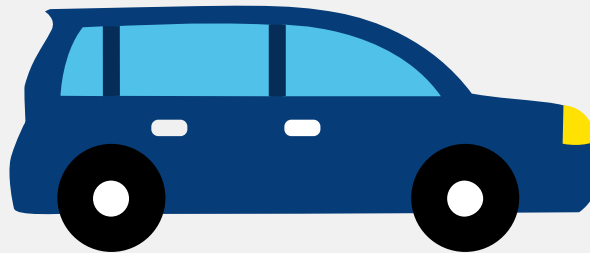

Het kenteken Z-289-BF hoort bij een Bmw X1 Xdrive25e. Deze auto (stationwagen) werd toegelaten op 06-03-2024. De APK is geldig tot 06-03-2028. Het lege gewicht is 1.830 kg en de maximale toegestane massa is 2.430 kg.

Inhoudsopgave

1. Algemeen	9. Eigenschappen
2. Uiterlijk	10. Carrosserie
3. Fiscaal	11. Afmetingen
4. Historie	12. Massa
5. Status	13. Trekkkracht
6. Motor	14. As #1
7. Brandstof #1	15. As #2
8. Brandstof #2	

1. Algemeen

Merk	Bmw
Model	X1 Xdrive25e
Handelsbenaming	X1 Xdrive25e
Type	U1X
Variant	21EF
Uitvoering	EAW50000
Typegoedkeuringsnummer	E1*2018/858*00153*04
Fabrikant	Bayerische Motoren Werke Ag
Bekijk volledig autorapport	
Verkoop uw auto	

2. Uiterlijk

Soort	Auto
Inrichting	Stationwagen
Kleur	Grijs
Check schadeverleden	

3. Fiscaal

Catalogusprijs	€ 57.520
BPM tarief	€ 504
Check huidige waarde	

4. Historie

Datum eerste toelating	06-03-2024
Datum afgifte Nederland	06-03-2024

Datum laatste tenaamstelling	06-03-2024
APK vervaldatum	06-03-2028

[Bekijk vorige eigenaren](#)

5. Status

Terugroepactie	Nee
Verzekerd	Ja
Geïmporteerd	Nee
Geëxporteerd	Nee
Taxi	Nee

[Goedkope autoverzekering](#)

6. Motor

Motorcode	B38A15P
Aantal cilinders	3
Cilinderinhoud	1.499 cm ³
Snelheid beperking	190 km/u
Versnellingsbak	Automaat
Versnellingen	7

[Controleer kilometerstand](#)

7. Brandstof #1

Brandstof-nummer	1
Brandstof	Elektriciteit
Emissieklasse	6
Hybride klasse	OVC-HEV
Nominaal continu elektrisch vermogen	60,00 kW (82 pk)

Netto maximaal elektrisch vermogen	80,00 kW (109 pk)
Hybrideverbruik WLTP	174,0 Wh/km
Hybride actieradius WLTP	82 km
Hybride actieradius in stad WLTP	102 km

8. Brandstof #2

Brandstof-nummer	2
Brandstof	Benzine
Emissieklasse	6
Hybride klasse	OVC-HEV
Vermogen	100,00 kW (136 pk)
Brandstofverbruik gewogen WLTP	0,8 liter/100 km (125,0 km/liter)
CO2-uitstoot gewogen WLTP	18 g/km
Milieuklasse licht	715/2007*2023/443ea
Uitstoot deeltjes WLTP	0.23 g/km
Geluidsniveau rijdend	65 dB(A)
Geluidsniveau stationair	72 dB(A)
Geluidsniveau toerental	3.750 dB(A)

9. Eigenschappen

Aantal zitplaatsen	5
Aantal wielen	4
Aantal deuren	4

10. Carrosserie

Carrosserie-nummer	1
Categorie	M1

Type	AC
Type omschrijving	Stationwagen

11. Afmetingen

Lengte	450 cm
Breedte	185 cm
Wielbasis	269 cm

12. Massa

Leeg gewicht	1.830 kg
Rijklaar gewicht	1.930 kg
Technisch limiet massa	2.430 kg
Wettelijk limiet massa	2.430 kg
Maximum massa samenstelling	4.130 kg

13. Trekkracht

Maximaal trekgewicht ongeremd	750 kg
Maximaal trekgewicht geremd	1.700 kg

14. As #1

As-nummer	1
Plaatscode	Voor
Aangedreven	Ja
Technisch limiet	1.200 kg
Wettelijk limiet	1.200 kg
Spoorbreedte	159 cm

15. As #2

As-nummer	2
Plaatscode	Achter
Aangedreven	Ja
Technisch limiet	1.300 kg
Wettelijk limiet	1.300 kg
Spoorbreedte	159 cm