

Autorapport (gratis versie)

MERCEDES-BENZ AMG G 63

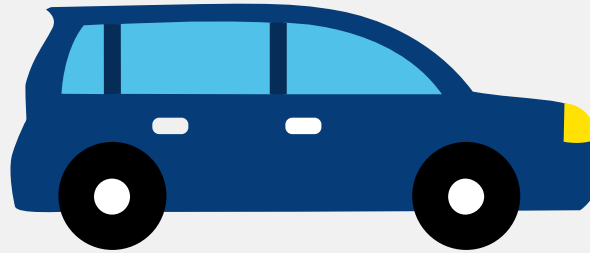

Het kenteken Z-246-RG hoort bij een Mercedes-benz Amg G 63. Deze auto (stationwagen) werd toegelaten op 12-06-2024. De APK is geldig tot 12-06-2028. Het lege gewicht is 2.540 kg en de maximale toegestane massa is 3.200 kg.

Inhoudsopgave

1. Algemeen	9. Eigenschappen
2. Uiterlijk	10. Carrosserie
3. Fiscaal	11. Afmetingen
4. Historie	12. Massa
5. Status	13. Trekkracht
6. Motor	14. As #1
7. Brandstof #1	15. As #2
8. Brandstof #2	

1. Algemeen

Merk	Mercedes-benz
Model	Amg G 63
Handelsbenaming	Amg G 63
Type	463A
Variant	C78ZT1
Uitvoering	UZAA050A
Typegoedkeuringsnummer	E1*2007/46*1830*13
Bekijk volledig autorapport	
Verkoop uw auto	

2. Uiterlijk

Soort	Auto
Inrichting	Stationwagen
Kleur	Grijs
Check schadeverleden	

3. Fiscaal

Catalogusprijs	€ 346.275
BPM tarief	€ 110.828
Check huidige waarde	

4. Historie

Datum eerste toelating	12-06-2024
Datum afgifte Nederland	12-06-2024
Datum laatste tenaamstelling	12-06-2024

APK vervaldatum	12-06-2028
-----------------	------------

[Bekijk vorige eigenaren](#)

5. Status

Terugroepactie	Nee
----------------	-----

Verzekerd	Nee
-----------	-----

Geïmporteerd	Nee
--------------	-----

Geëxporteerd	Nee
--------------	-----

Taxi	Nee
------	-----

[Goedkope autoverzekering](#)

6. Motor

Aantal cilinders	8
------------------	---

Cilinderinhoud	3.982 cm ³
----------------	-----------------------

Snelheid beperking	220 km/u
--------------------	----------

[Controleer kilometerstand](#)

7. Brandstof #1

Brandstof-nummer	1
------------------	---

Brandstof	Elektriciteit
-----------	---------------

Emissieklasse	6
---------------	---

Hybride klasse	NOVC-HEV
----------------	----------

Nominaal continu elektrisch vermogen	10,00 kW (14 pk)
--------------------------------------	------------------

Netto maximaal elektrisch vermogen	15,00 kW (20 pk)
------------------------------------	------------------

Milieuklasse licht	715/2007*2023/443ea
--------------------	---------------------

8. Brandstof #2

Brandstof-nummer	2
Brandstof	Benzine
Emissieklasse	6
Hybride klasse	NOVC-HEV
Vermogen	430,00 kW (586 pk)
Brandstofverbruik gecombineerd WLTP	14,8 liter/100 km (6,8 km/liter)
CO2-uitstoot gecombineerd WLTP	338 g/km
Milieuklasse licht	715/2007*2023/443ea
Uitstoot deeltjes WLTP	0.02 g/km
Geluidsniveau rijdend	73 dB(A)
Geluidsniveau stationair	93 dB(A)
Geluidsniveau toerental	3.750 dB(A)

9. Eigenschappen

Aantal zitplaatsen	5
Aantal wielen	4
Aantal deuren	5

10. Carrosserie

Carrosserie-nummer	1
Categorie	M1
Type	AC
Type omschrijving	Stationwagen

11. Afmetingen

Lengte	491 cm
Breedte	198 cm

Wielbasis	289 cm
-----------	--------

12. Massa

Leeg gewicht	2.540 kg
Rijklaar gewicht	2.640 kg
Technisch limiet massa	3.200 kg
Wettelijk limiet massa	3.200 kg
Maximum massa samenstelling	6.700 kg

13. Trekkracht

Maximaal trekgewicht ongeremd	750 kg
Maximaal trekgewicht geremd	3.500 kg

14. As #1

As-nummer	1
Technisch limiet	1.600 kg

15. As #2

As-nummer	2
Technisch limiet	1.900 kg