

Autorapport (gratis versie)

BMW IX1 EDRIVE20

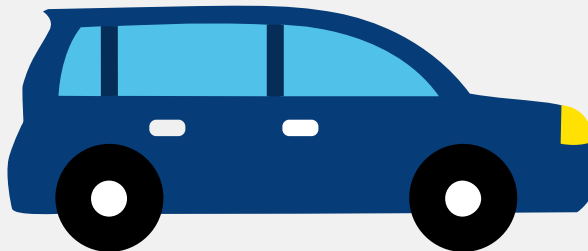

Het kenteken Z-233-NP hoort bij een Bmw Ix1 Edrive20. Deze auto (stationwagen) werd toegelaten op 24-05-2024. De APK is geldig tot 24-05-2028. Het lege gewicht is 1.840 kg en de maximale toegestane massa is 2.435 kg.

Inhoudsopgave

1. Algemeen	8. Eigenschappen
2. Uiterlijk	9. Carrosserie
3. Fiscaal	10. Afmetingen
4. Historie	11. Massa
5. Status	12. Trekkkracht
6. Motor	13. As #1
7. Brandstof #1	14. As #2

1. Algemeen

Merk	Bmw
Model	Ix1 Edrive20
Handelsbenaming	Ix1 Edrive20
Type	U1X
Variant	71EG
Uitvoering	0AB50000
Typegoedkeuringsnummer	E1*2018/858*00153*05
Fabrikant	Bayerische Motoren Werke Ag
Bekijk volledig autorapport	
Verkoop uw auto	

2. Uiterlijk

Soort	Auto
Inrichting	Stationwagen
Kleur	Grijs
Check schadeverleden	

3. Fiscaal

Catalogusprijs	€ 56.067
Check huidige waarde	

4. Historie

Datum eerste toelating	24-05-2024
Datum afgifte Nederland	24-05-2024
Datum laatste tenaamstelling	24-05-2024

APK vervaldatum	24-05-2028
-----------------	------------

[Bekijk vorige eigenaren](#)

5. Status

Terugroepactie	Nee
Verzekerd	Ja
Geïmporteerd	Nee
Geëxporteerd	Nee
Taxi	Nee

[Goedkope autoverzekering](#)

6. Motor

Motorcode	HB0003N0
Snelheid beperking	170 km/u
Versnellingsbak	Automaat
Versnellingen	1

[Controleer kilometerstand](#)

7. Brandstof #1

Brandstof-nummer	1
Brandstof	Elektriciteit
Emissieklasse	Z
Nominaal continu elektrisch vermogen	68,00 kW (93 pk)
Netto maximaal elektrisch vermogen	150,00 kW (204 pk)
Elektriciteitsverbruik WLTP	162,0 Wh/km
Elektrische actieradius WLTP	450 km
Elektrische actieradius in stad WLTP	554 km

Milieuklasse licht	715/2007*2023/443ax
Geluidsniveau rijdend	66 dB(A)

8. Eigenschappen

Aantal zitplaatsen	5
Aantal wielen	4
Aantal deuren	4

9. Carrosserie

Carrosserie-nummer	1
Categorie	M1
Type	AC
Type omschrijving	Stationwagen

10. Afmetingen

Lengte	450 cm
Breedte	185 cm
Wielbasis	269 cm

11. Massa

Leeg gewicht	1.840 kg
Rijklaar gewicht	1.940 kg
Technisch limiet massa	2.435 kg
Wettelijk limiet massa	2.435 kg
Maximum massa samenstelling	3.185 kg

12. Trekkkracht

Maximaal trekgewicht ongeremd	750 kg
Maximaal trekgewicht geremd	750 kg

13. As #1

As-nummer	1
Plaatscode	Voor
Aangedreven	Ja
Technisch limiet	1.225 kg
Wettelijk limiet	1.225 kg
Spoorbreedte	159 cm

14. As #2

As-nummer	2
Plaatscode	Achter
Aangedreven	Nee
Technisch limiet	1.280 kg
Wettelijk limiet	1.280 kg
Spoorbreedte	159 cm