

Autorapport (gratis versie)

KIA RIO

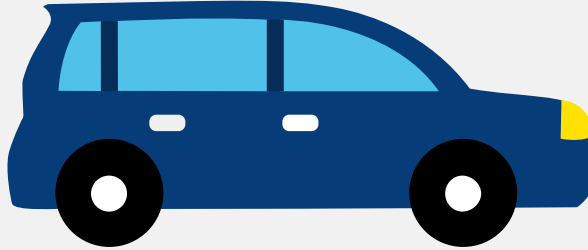

Het kenteken Z-150-JR hoort bij een Kia Rio. Deze auto (mpv) werd toegelaten op 13-06-2016. De APK is geldig tot 31-05-2025. Het lege gewicht is 1.027 kg en de maximale toegestane massa is 1.560 kg.

Inhoudsopgave

1. Algemeen	8. Eigenschappen
2. Uiterlijk	9. Carrosserie
3. Fiscaal	10. Afmetingen
4. Historie	11. Massa
5. Status	12. Trekkkracht
6. Motor	13. As #1
7. Brandstof #1	14. As #2

1. Algemeen

Merk	Kia
Model	Rio
Handelsbenaming	Rio
Type	UB
Variant	F5P81
Uitvoering	M52DZ1
Typegoedkeuringsnummer	E11*2007/46*0195*12
Fabrikant	Kia Motors Corporation
Bekijk volledig autorapport	
Verkoop uw auto	

2. Uiterlijk

Soort	Auto
Inrichting	Mpv
Kleur	Grijs
Check schadeverleden	

3. Fiscaal

Catalogusprijs	€ 18.085
BPM tarief	€ 496
Check huidige waarde	

4. Historie

Datum eerste toelating	13-06-2016
Datum afgifte Nederland	17-04-2024

Datum laatste tenaamstelling	17-04-2024
APK vervaldatum	31-05-2025

[Bekijk vorige eigenaren](#)

5. Status

Terugroepactie	Nee
Verzekerd	Ja
Geïmporteerd	Ja
Geëxporteerd	Nee
Taxi	Nee

[Ontdek land van herkomst](#)[Goedkope autoverzekering](#)

6. Motor

Motorcode	G4LA
Aantal cilinders	4
Cilinderinhoud	1.248 cm ³
Snelheid beperking	166 km/u
Versnellingsbak	M
Versnellingen	5

[Controleer kilometerstand](#)

7. Brandstof #1

Brandstof-nummer	1
Brandstof	Benzine
Emissieklasse	6
Vermogen	62,00 kW (84 pk)

CO2-uitstoot gecombineerd NEDC	109 g/km
Milieuklasse licht	715/2007*136/2014w
Geluidsniveau stationair	79 dB(A)
Geluidsniveau toerental	3.750 dB(A)

8. Eigenschappen

Aantal zitplaatsen	5
Aantal wielen	4
Aantal deuren	4

9. Carrosserie

Carrosserie-nummer	1
Categorie	M1
Type	AF
Type omschrijving	Multipurpose vehicle (mpv)

10. Afmetingen

Lengte	405 cm
Breedte	172 cm
Wielbasis	257 cm

11. Massa

Leeg gewicht	1.027 kg
Rijklar gewicht	1.127 kg
Technisch limiet massa	1.560 kg
Wettelijk limiet massa	1.560 kg
Maximum massa samenstelling	2.460 kg

12. Trekkracht

Maximaal trekgewicht ongeremd	450 kg
Maximaal trekgewicht geremd	900 kg

13. As #1

As-nummer	1
Plaatscode	Voor
Aangedreven	Ja
Technisch limiet	945 kg
Wettelijk limiet	945 kg
Spoorbreedte	152 cm

14. As #2

As-nummer	2
Plaatscode	Achter
Aangedreven	Nee
Technisch limiet	840 kg
Wettelijk limiet	840 kg
Spoorbreedte	153 cm