

Autorapport (gratis versie)

LEVC TX

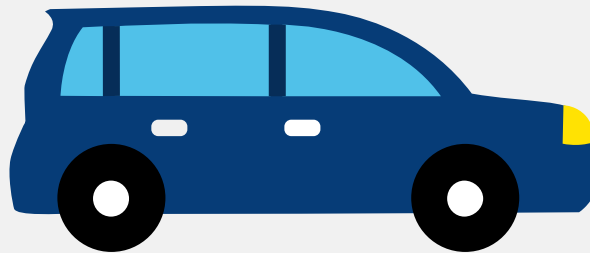

Het kenteken Z-075-LB hoort bij een Levc Tx. Deze auto (sedan) werd toegelaten op 01-05-2024. De APK is geldig tot 01-05-2028. Het lege gewicht is 2.133 kg en de maximale toegestane massa is 2.900 kg.

Inhoudsopgave

1. Algemeen	8. Brandstof #2
2. Uiterlijk	9. Eigenschappen
3. Fiscaal	10. Carrosserie
4. Historie	11. Afmetingen
5. Status	12. Massa
6. Motor	13. As #1
7. Brandstof #1	14. As #2

1. Algemeen

Merk	Levc
Model	Tx
Handelsbenaming	Tx
Type	HRE
Variant	A1
Uitvoering	09
Typegoedkeuringsnummer	E5*2007/46*1068*03
Fabrikant	London Ev Company Limited
Bekijk volledig autorapport	
Verkoop uw auto	

2. Uiterlijk

Soort	Auto
Inrichting	Sedan
Kleur	Zwart
Check schadeverleden	

3. Fiscaal

Catalogusprijs	€ 76.701
BPM tarief	€ 532
Check huidige waarde	

4. Historie

Datum eerste toelating	01-05-2024
Datum afgifte Nederland	01-05-2024

Datum laatste tenaamstelling	01-05-2024
APK vervaldatum	01-05-2028

[Bekijk vorige eigenaren](#)

5. Status

Terugroepactie	Nee
Verzekerd	Ja
Geïmporteerd	Nee
Geëxporteerd	Nee
Taxi	Nee

[Goedkope autoverzekering](#)

6. Motor

Motorcode	B3154T
Aantal cilinders	3
Cilinderinhoud	1.477 cm ³
Snelheid beperking	128 km/u

[Controleer kilometerstand](#)

7. Brandstof #1

Brandstof-nummer	1
Brandstof	Benzine
Emissieklasse	6
Hybride klasse	OVC-HEV
Vermogen	67,00 kW (91 pk)
Brandstofverbruik gewogen WLTP	0,9 liter/100 km (111,1 km/liter)
CO2-uitstoot gewogen NEDC	33 g/km

CO2-uitstoot gewogen WLTP	19 g/km
Milieuklasse licht	715/2007*2018/1832ap
Uitstoot deeltjes WLTP	0.25 g/km
Geluidsniveau rijdend	68 dB(A)
Geluidsniveau stationair	59 dB(A)
Geluidsniveau toerental	1.200 dB(A)

8. Brandstof #2

Brandstof-nummer	2
Brandstof	Elektriciteit
Emissieklasse	6
Hybride klasse	OVC-HEV
Nominaal continu elektrisch vermogen	60,00 kW (82 pk)
Netto maximaal elektrisch vermogen	110,00 kW (150 pk)
Hybrideverbruik WLTP	234,0 Wh/km
Hybride actieradius WLTP	126 km
Milieuklasse licht	715/2007*2018/1832ap

9. Eigenschappen

Aantal zitplaatsen	7
Aantal wielen	4
Aantal deuren	4

10. Carrosserie

Carrosserie-nummer	1
Categorie	M1
Type	AA

Type omschrijving	Sedan
-------------------	-------

11. Afmetingen

Lengte	486 cm
Breedte	195 cm
Wielbasis	299 cm

12. Massa

Leeg gewicht	2.133 kg
Rijklaar gewicht	2.233 kg
Technisch limiet massa	2.900 kg
Wettelijk limiet massa	2.900 kg

13. As #1

As-nummer	1
Plaatscode	Voor
Aangedreven	Nee
Technisch limiet	1.500 kg
Wettelijk limiet	1.500 kg
Spoorbreedte	162 cm

14. As #2

As-nummer	2
Plaatscode	Achter
Aangedreven	Ja
Technisch limiet	1.500 kg
Wettelijk limiet	1.500 kg
Spoorbreedte	163 cm