

Autorapport (gratis versie)

MERCEDES-BENZ C 180 KOMPRESSOR

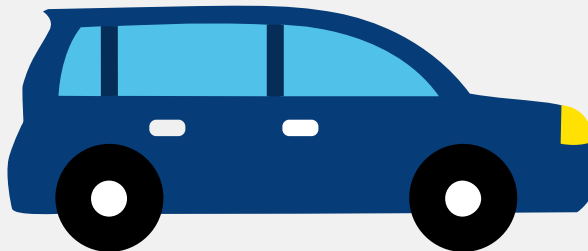

Het kenteken XZ-404-P hoort bij een Mercedes-benz C 180 Kompressor. Deze auto (coupe) werd toegelaten op 04-10-2004. De APK is geldig tot 14-06-2024. Het lege gewicht is 1.385 kg en de maximale toegestane massa is 1.935 kg.

Inhoudsopgave

1. Algemeen	8. Eigenschappen
2. Uiterlijk	9. Carrosserie
3. Fiscaal	10. Afmetingen
4. Historie	11. Massa
5. Status	12. Trekkracht
6. Motor	13. As #1
7. Brandstof #1	14. As #2

1. Algemeen

Merk	Mercedes-benz
Model	C 180 Kompressor
Handelsbenaming	C 180 Kompressor
Type	203CL
Variant	R846F0
Uitvoering	THBAA401
Typegoedkeuringsnummer	E1*98/14*0159*12
Fabrikant	Daimler Ag
Bekijk volledig autorapport	
Verkoop uw auto	

2. Uiterlijk

Soort	Auto
Inrichting	Coupe
Kleur	Zwart
Check schadeverleden	

3. Fiscaal

BPM tarief	€ 511
Check huidige waarde	

4. Historie

Datum eerste toelating	04-10-2004
Datum afgifte Nederland	28-05-2019
Datum laatste tenaamstelling	28-05-2019

APK vervaldatum	14-06-2024
-----------------	------------

[Bekijk vorige eigenaren](#)[Controleer APK-historie](#)

5. Status

Terugroepactie	Nee
----------------	-----

Verzekerd	Ja
-----------	----

Geïmporteerd	Ja
--------------	----

Geëxporteerd	Nee
--------------	-----

Taxi	Nee
------	-----

[Ontdek land van herkomst](#)[Goedkope autoverzekering](#)

6. Motor

Motorcode	271 946
-----------	---------

Aantal cilinders	4
------------------	---

Cilinderinhoud	1.796 cm ³
----------------	-----------------------

Topsnelheid	220 km/u
-------------	----------

Versnellingsbak	Automaat
-----------------	----------

Versnellingen	5
---------------	---

[Controleer kilometerstand](#)

7. Brandstof #1

Brandstof-nummer	1
------------------	---

Brandstof	Benzine
-----------	---------

Emissieklasse	3
---------------	---

Vermogen	105,00 kW (143 pk)
----------	--------------------

Brandstofverbruik in stad NEDC	11,7 liter/100 km (8,5 km/liter)
Brandstofverbruik op snelweg NEDC	6,1 liter/100 km (16,4 km/liter)
Brandstofverbruik gecombineerd NEDC	8,2 liter/100 km (12,2 km/liter)
CO2-uitstoot gecombineerd NEDC	193 g/km
Milieuklasse licht	70/220*2002/80a
Geluidsniveau rijdend	73 dB(A)
Geluidsniveau stationair	78 dB(A)
Geluidsniveau toerental	3.900 dB(A)

8. Eigenschappen

Aantal zitplaatsen	4
Aantal wielen	4
Aantal deuren	2

9. Carrosserie

Carrosserie-nummer	1
Categorie	M1
Type	AD
Type omschrijving	Coupe
Plaats chassisnummer	Op dwarsbalk v. r. voorzitting

10. Afmetingen

Wielbasis	272 cm
-----------	--------

11. Massa

Leeg gewicht	1.385 kg
Rijklaar gewicht	1.485 kg

Technisch limiet massa	1.935 kg
Wettelijk limiet massa	1.935 kg
Maximum massa samenstelling	3.435 kg

12. Trekkraft

Maximaal trekgewicht ongeremd	730 kg
Maximaal trekgewicht geremd	1.500 kg

13. As #1

As-nummer	1
Plaatscode	Voor
Technisch limiet	970 kg
Wettelijk limiet	970 kg
Spoorbreedte	151 cm

14. As #2

As-nummer	2
Plaatscode	Achter
Technisch limiet	990 kg
Wettelijk limiet	990 kg
Spoorbreedte	148 cm