

Autorapport

RENAULT CLIO

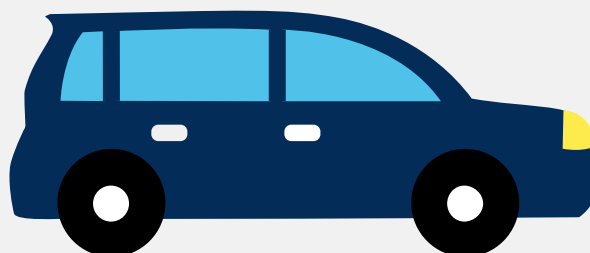

Het kenteken XV-727-J hoort bij een Renault Clio. Deze auto (stationwagen) werd toegelaten op 25-11-2008. De APK is geldig tot 27-03-2020. Het lege gewicht is 1.095 kg en de maximale toegestane massa is 1.608 kg.

Inhoudsopgave

<u>1. Algemeen</u>	<u>9. Eigenschappen</u>
<u>2. Uiterlijk</u>	<u>10. Carrosserie</u>
<u>3. Fiscaal</u>	<u>11. Afmetingen</u>
<u>4. Historie</u>	<u>12. Massa</u>
<u>5. Status</u>	<u>13. Trekkracht</u>
<u>6. Motor</u>	<u>14. As #1</u>
<u>7. Brandstof #1</u>	<u>15. As #2</u>
<u>8. Brandstof #2</u>	

1. Algemeen

Merk	Renault
Model	Clio
Handelsbenaming	Clio
Type	R
Bekijk volledig autorapport	
Verkoop uw auto	

2. Uiterlijk

Vorm	Auto
Soort	Personenauto
Inrichting	Stationwagen
Kleur	Grijs
Check schadeverleden	
Laat schade repareren	

3. Fiscaal

BPM tarief	€ 2.455,-
Check huidige waarde	

4. Historie

Datum eerste toelating	25-11-2008
Datum afgifte Nederland	22-03-2019
Datum laatste tenaamstelling	11-06-2019
APK vervaldatum	27-03-2020

[Bekijk vorige eigenaren](#)

5. Status

Terugroepactie	Nee
Verzekerd	Ja
Geïmporteerd	Ja
Geëxporteerd	Nee
Taxi	Nee

[Controleer APK-historie](#)

[Vind de goedkoopste verzekering](#)

6. Motor

Aantal cilinders	4
Cilinderinhoud	1.149 cm ³

[Controleer kilometerstand](#)

[Bekijk onderdelen van deze auto](#)

7. Brandstof #1

Brandstof-nummer	1
Brandstof	Benzine
Emissiecode	Euro 4

Vermogen	58.00 kW (79 pk)
Verbruik in stad	7.1 liter/100 km (14.1 km/liter)
Verbruik op snelweg	4.7 liter/100 km (21.3 km/liter)
Verbruik gecombineerd	5.6 liter/100 km (17.9 km/liter)
CO2-uitstoot gecombineerd	133 g/km
Milieuklasse (licht)	70/220*2002/80b
Geluidsniveau rijdend	71 dB(A)
Geluidsniveau stationair	79 dB(A)
Geluidsniveau toerental	4.125 dB(A)

8. Brandstof #2

Brandstof-nummer	2
Brandstof	Lpg
Vermogen	58.00 kW (79 pk)
Verbruik gecombineerd	5.6 liter/100 km (17.9 km/liter)
CO2-uitstoot gecombineerd	133 g/km
Geluidsniveau rijdend	71 dB(A)
Geluidsniveau stationair	79 dB(A)
Geluidsniveau toerental	4.125 dB(A)

9. Eigenschappen

Aantal zitplaatsen	5
Aantal wielen	4
Aantal deuren	4

Vind de goedkoopste banden

10. Carrosserie

Carrosserie-nummer	1
Categorie	M1

Type	AC
Type omschrijving	Stationwagen
Plaats chassisnummer	By kofferruimte

11. Afmetingen

Wielbasis	258 cm
-----------	--------

12. Massa

Leeg gewicht	1.095 kg
Rijklar gewicht	1.195 kg
Technisch limiet massa	1.608 kg
Wettelijk limiet massa	1.608 kg
Maximum massa samenstelling	2.500 kg

13. Trekkracht

Maximaal trekgewicht (ongeremd)	535 kg
Maximaal trekgewicht (geremd)	1.200 kg

14. As #1

As-nummer	1
Plaatscode	Voor
Technisch limiet	830 kg
Wettelijk limiet	830 kg
Spoorbreedte	147 cm

15. As #2

As-nummer	2
Plaatscode	Achter
Technisch limiet	890 kg

Wettelijk limiet	890 kg
Spoorbreedte	147 cm