

Autorapport (gratis versie)

PORSCHE PANAMERA 4 E-HYBRID

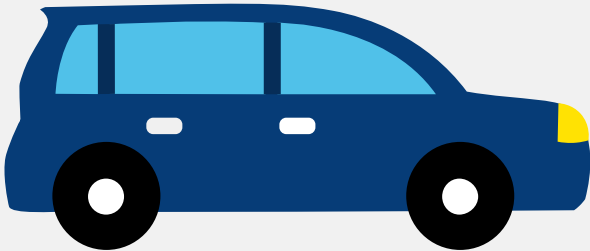

Het kenteken XT-818-S hoort bij een Porsche Panamera 4 E-hybrid. Deze auto (hatchback) werd toegelaten op 27-03-2019. De APK is geldig tot 28-03-2025. Het lege gewicht is 2.145 kg en de maximale toegestane massa is 2.710 kg.

Inhoudsopgave

<u>1. Algemeen</u>	<u>8. Brandstof #2</u>
<u>2. Uiterlijk</u>	<u>9. Eigenschappen</u>
<u>3. Fiscaal</u>	<u>10. Carrosserie</u>
<u>4. Historie</u>	<u>11. Afmetingen</u>
<u>5. Status</u>	<u>12. Massa</u>
<u>6. Motor</u>	<u>13. As #1</u>
<u>7. Brandstof #1</u>	<u>14. As #2</u>

1. Algemeen

Merk	Porsche
Model	Panamera 4 E-hybrid
Handelsbenaming	Panamera 4 E-hybrid
Type	971
Variant	GC22
Uitvoering	1104100
Typegoedkeuringsnummer	E13*2007/46*0971*08
Fabrikant	Dr.ing. H.c. F. Porsche Ag
Bekijk volledig autorapport	
Verkoop uw auto	

2. Uiterlijk

Soort	Auto
Inrichting	Hatchback
Kleur	Zwart
Check schadeverleden	

3. Fiscaal

Catalogusprijs	€ 133.754
BPM tarief	€ 6.322
Check huidige waarde	

4. Historie

Datum eerste toelating	27-03-2019
Datum afgifte Nederland	27-03-2019

Datum laatste tenaamstelling	08-10-2021
------------------------------	------------

APK vervaldatum	28-03-2025
-----------------	------------

[Bekijk vorige eigenaren](#)[Controleer APK-historie](#)

5. Status

Terugroepactie	Nee
----------------	-----

Verzekerd	Ja
-----------	----

Geïmporteerd	Nee
--------------	-----

Geëxporteerd	Nee
--------------	-----

Taxi	Nee
------	-----

[Goedkope autoverzekering](#)

6. Motor

Motorcode	DGP
-----------	-----

Aantal cilinders	6
------------------	---

Cilinderinhoud	2.894 cm ³
----------------	-----------------------

Versnellingsbak	Automaat
-----------------	----------

Versnellingen	8
---------------	---

[Controleer kilometerstand](#)

7. Brandstof #1

Brandstof-nummer	1
------------------	---

Brandstof	Elektriciteit
-----------	---------------

Emissieklasse	Z
---------------	---

Hybride klasse	OVC-HEV
----------------	---------

Nominaal continu elektrisch vermogen	70,00 kW (95 pk)
--------------------------------------	------------------

Netto maximaal elektrisch vermogen	100,00 kW (136 pk)
------------------------------------	--------------------

8. Brandstof #2

Brandstof-nummer	2
Brandstof	Benzine
Emissieklasse	6
Hybride klasse	OVC-HEV
Vermogen	243,00 kW (331 pk)
Brandstofverbruik gewogen WLTP	3,3 liter/100 km (30,3 km/liter)
CO2-uitstoot gewogen NEDC	62 g/km
CO2-uitstoot gewogen WLTP	75 g/km
Milieuklasse licht	715/2007*2017/1347bg
Uitstoot deeltjes licht NEDC	5.0E-5 g/km
Geluidsniveau rijdend	68 dB(A)
Geluidsniveau stationair	87 dB(A)
Geluidsniveau toerental	3.750 dB(A)

9. Eigenschappen

Aantal zitplaatsen	4
Aantal wielen	4
Aantal deuren	4

10. Carrosserie

Carrosserie-nummer	1
Categorie	M1
Type	AB
Type omschrijving	Hatchback

11. Afmetingen

Lengte	505 cm
Breedte	194 cm
Wielbasis	295 cm

12. Massa

Leeg gewicht	2.145 kg
Rijklaar gewicht	2.245 kg
Technisch limiet massa	2.710 kg
Wettelijk limiet massa	2.710 kg

13. As #1

As-nummer	1
Plaatscode	Voor
Technisch limiet	1.285 kg
Wettelijk limiet	1.285 kg
Spoorbreedte	167 cm

14. As #2

As-nummer	2
Plaatscode	Achter
Technisch limiet	1.490 kg
Wettelijk limiet	1.490 kg
Spoorbreedte	165 cm