

Autorapport (gratis versie)

BMW X3 XDRIVE20I

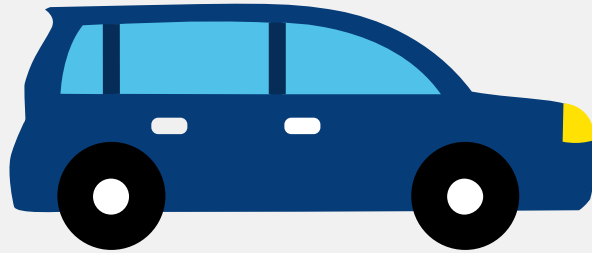

Het kenteken XT-703-Z hoort bij een Bmw X3 Xdrive20i. Deze auto (stationwagen) werd toegelaten op 06-06-2019. De APK is geldig tot 06-06-2025. Het lege gewicht is 1.690 kg en de maximale toegestane massa is 2.400 kg.

Inhoudsopgave

1. Algemeen	8. Eigenschappen
2. Uiterlijk	9. Carrosserie
3. Fiscaal	10. Afmetingen
4. Historie	11. Massa
5. Status	12. Trekkkracht
6. Motor	13. As #1
7. Brandstof #1	14. As #2

1. Algemeen

Merk	Bmw
Model	X3 Xdrive20i
Handelsbenaming	X3 Xdrive20i
Type	G3X
Variant	TR55
Uitvoering	DAW500M0
Typegoedkeuringsnummer	E1*2007/46*1797*04
Fabrikant	Bayerische Motoren Werke Ag
Bekijk volledig autorapport	
Verkoop uw auto	

2. Uiterlijk

Soort	Auto
Inrichting	Stationwagen
Kleur	Grijs
Check schadeverleden	

3. Fiscaal

Catalogusprijs	€ 75.630
BPM tarief	€ 15.651
Check huidige waarde	

4. Historie

Datum eerste toelating	06-06-2019
Datum afgifte Nederland	06-06-2019

Datum laatste tenaamstelling	16-04-2022
------------------------------	------------

APK vervaldatum	06-06-2025
-----------------	------------

[Bekijk vorige eigenaren](#)[Controleer APK-historie](#)

5. Status

Terugroepactie	Nee
----------------	-----

Verzekerd	Ja
-----------	----

Geïmporteerd	Nee
--------------	-----

Geëxporteerd	Nee
--------------	-----

Taxi	Nee
------	-----

[Goedkope autoverzekering](#)

6. Motor

Motorcode	B48B20A
-----------	---------

Aantal cilinders	4
------------------	---

Cilinderinhoud	1.998 cm ³
----------------	-----------------------

Versnellingsbak	Automaat
-----------------	----------

Versnellingen	8
---------------	---

[Controleer kilometerstand](#)

7. Brandstof #1

Brandstof-nummer	1
------------------	---

Brandstof	Benzine
-----------	---------

Emissieklasse	6
---------------	---

Vermogen	135,00 kW (184 pk)
----------	--------------------

Brandstofverbruik in stad NEDC	8,7 liter/100 km (11,5 km/liter)
--------------------------------	----------------------------------

Brandstofverbruik op snelweg NEDC	6,4 liter/100 km (15,6 km/liter)
Brandstofverbruik gecombineerd NEDC	7,3 liter/100 km (13,7 km/liter)
Brandstofverbruik gewogen WLTP	9,3 liter/100 km (10,8 km/liter)
Brandstofverbruik gecombineerd WLTP	9,3 liter/100 km (10,8 km/liter)
CO2-uitstoot gecombineerd NEDC	166 g/km
CO2-uitstoot gecombineerd WLTP	213 g/km
Milieuklasse licht	715/2007*2017/1347bg
Geluidsniveau rijdend	67 dB(A)
Geluidsniveau stationair	76 dB(A)
Geluidsniveau toerental	3.750 dB(A)

8. Eigenschappen

Aantal zitplaatsen	5
Aantal wielen	4
Aantal deuren	4

9. Carrosserie

Carrosserie-nummer	1
Categorie	M1
Type	AC
Type omschrijving	Stationwagen

10. Afmetingen

Lengte	471 cm
Breedte	189 cm
Wielbasis	286 cm

11. Massa

Leeg gewicht	1.690 kg
Rijklaar gewicht	1.790 kg
Technisch limiet massa	2.400 kg
Wettelijk limiet massa	2.400 kg
Maximum massa samenstelling	4.400 kg

12. Trekkracht

Maximaal trekgewicht ongeremd	750 kg
Maximaal trekgewicht geremd	2.000 kg

13. As #1

As-nummer	1
Plaatscode	Voor
Technisch limiet	1.140 kg
Wettelijk limiet	1.140 kg
Spoorbreedte	162 cm

14. As #2

As-nummer	2
Plaatscode	Achter
Technisch limiet	1.370 kg
Wettelijk limiet	1.370 kg
Spoorbreedte	164 cm