

Autorapport (gratis versie)

BMW 1ER REIHE

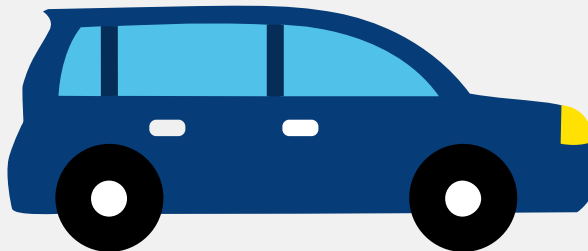

Het kenteken XT-701-B hoort bij een Bmw 1er Reihe. Deze auto (stationwagen) werd toegelaten op 01-04-2008. De APK is geldig tot 21-11-2024. Het lege gewicht is 1.240 kg en de maximale toegestane massa is 1.765 kg.

Inhoudsopgave

1. Algemeen	8. Eigenschappen
2. Uiterlijk	9. Carrosserie
3. Fiscaal	10. Afmetingen
4. Historie	11. Massa
5. Status	12. Trekkkracht
6. Motor	13. As #1
7. Brandstof #1	14. As #2

1. Algemeen

Merk	Bmw
Model	1er Reihe
Handelsbenaming	1er Reihe
Type	187
Variant	UE31
Uitvoering	AA
Typegoedkeuringsnummer	E1*2001/116*0287*12
Fabrikant	Bayerische Motoren Werke Ag
Bekijk volledig autorapport	
Verkoop uw auto	

2. Uiterlijk

Soort	Auto
Inrichting	Stationwagen
Kleur	Zwart
Check schadeverleden	

3. Fiscaal

BPM tarief	€ 4.473
Check huidige waarde	

4. Historie

Datum eerste toelating	01-04-2008
Datum afgifte Nederland	12-03-2019
Datum laatste tenaamstelling	21-08-2020

APK vervaldatum	21-11-2024
-----------------	------------

[Bekijk vorige eigenaren](#)[Controleer APK-historie](#)

5. Status

Terugroepactie	Nee
----------------	-----

Verzekerd	Ja
-----------	----

Geïmporteerd	Ja
--------------	----

Geëxporteerd	Nee
--------------	-----

Taxi	Nee
------	-----

[Ontdek land van herkomst](#)[Goedkope autoverzekering](#)

6. Motor

Motorcode	N43B16A
-----------	---------

Aantal cilinders	4
------------------	---

Cilinderinhoud	1.599 cm ³
----------------	-----------------------

Versnellingsbak	M
-----------------	---

Versnellingen	6
---------------	---

[Controleer kilometerstand](#)

7. Brandstof #1

Brandstof-nummer	1
------------------	---

Brandstof	Benzine
-----------	---------

Emissieklasse	4
---------------	---

Vermogen	90,00 kW (123 pk)
----------	-------------------

Brandstofverbruik in stad NEDC	7,5 liter/100 km (13,3 km/liter)
--------------------------------	----------------------------------

Brandstofverbruik op snelweg NEDC	4,8 liter/100 km (20,8 km/liter)
Brandstofverbruik gecombineerd NEDC	5,8 liter/100 km (17,2 km/liter)
CO2-uitstoot gecombineerd NEDC	139 g/km
Milieuklasse licht	70/220*2003/76b
Geluidsniveau rijdend	72 dB(A)
Geluidsniveau stationair	77 dB(A)
Geluidsniveau toerental	4.500 dB(A)

8. Eigenschappen

Aantal zitplaatsen	5
Aantal wielen	4
Aantal deuren	4

9. Carrosserie

Carrosserie-nummer	1
Categorie	M1
Type	AC
Type omschrijving	Stationwagen

10. Afmetingen

Lengte	424 cm
Wielbasis	266 cm

11. Massa

Leeg gewicht	1.240 kg
Rijklaar gewicht	1.340 kg
Technisch limiet massa	1.765 kg

Wettelijk limiet massa	1.765 kg
Maximum massa samenstelling	3.040 kg

12. Trekkracht

Maximaal trekgewicht ongeremd	650 kg
Maximaal trekgewicht geremd	1.200 kg

13. As #1

As-nummer	1
Plaatscode	Voor
Technisch limiet	855 kg
Wettelijk limiet	855 kg
Spoorbreedte	148 cm

14. As #2

As-nummer	2
Plaatscode	Achter
Technisch limiet	1.020 kg
Wettelijk limiet	1.020 kg
Spoorbreedte	150 cm