

Autorapport

OPEL AMPERA

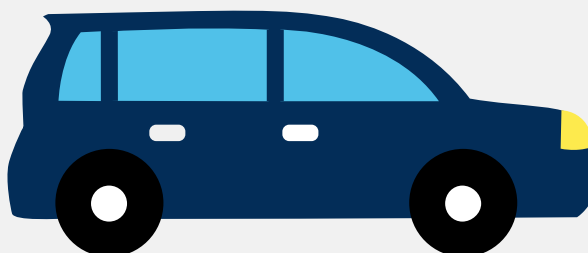

Het kenteken XS-558-T hoort bij een Opel Ampera. Deze auto (hatchback) werd toegelaten op 28-03-2013. Het lege gewicht is 1.632 kg en de maximale toegestane massa is 2.135 kg.

Inhoudsopgave

<u>1. Algemeen</u>	<u>8. Brandstof #2</u>
<u>2. Uiterlijk</u>	<u>9. Eigenschappen</u>
<u>3. Fiscaal</u>	<u>10. Carrosserie</u>
<u>4. Historie</u>	<u>11. Afmetingen</u>
<u>5. Status</u>	<u>12. Massa</u>
<u>6. Motor</u>	<u>13. As #1</u>
<u>7. Brandstof #1</u>	<u>14. As #2</u>

1. Algemeen

Merk	Opel
Model	Ampera
Handelsbenaming	Ampera
Type	D1JOI
Variant	AAAA
Uitvoering	AAAAAAAAA
Typegoedkeuringsnummer	E13*2007/46*1159*02
Fabrikant	Adam Opel Ag
Bekijk volledig autorapport	
Verkoop uw auto	

2. Uiterlijk

Vorm	Auto
Soort	Personenauto
Inrichting	Hatchback
Kleur	Wit
Check schadeverleden	

3. Fiscaal

Catalogusprijs	€ 48.294,-
Check huidige waarde	

4. Historie

Datum eerste toelating	28-03-2013
Datum afgifte Nederland	10-04-2019
Datum laatste tenaamstelling	12-04-2019

[Bekijk vorige eigenaren](#)[Bestel onderdelen \(nu met 8% korting!\)](#)

5. Status

Terugroepactie	Nee
Verzekerd	Ja
Geïmporteerd	Ja
Geëxporteerd	Ja
Taxi	Nee

[Controleer APK-historie](#)[Vind de goedkoopste verzekering](#)

6. Motor

Motorcode	LUU
Aantal cilinders	4
Cilinderinhoud	1.398 cm ³
Topsnelheid	160 km/u
Versnellingsbak	Continu variabele transmissie
Zuinigheidslabel	A

[Controleer kilometerstand](#)

7. Brandstof #1

Brandstof-nummer	1
Brandstof	Benzine
Emissiecode	Euro 5
Vermogen	63.00 kW (86 pk)
CO2-uitstoot gewogen	27 g/km
Milieuklasse (licht)	715/2007*459/2012j

Geluidsniveau rijdend	69 dB(A)
Geluidsniveau stationair	48 dB(A)

8. Brandstof #2

Brandstof-nummer	2
Brandstof	Elektriciteit
Emissiecode	Euro 5
Vermogen (elektrisch)	111.00 kW (151 pk)
Milieuklasse (licht)	715/2007*459/2012j

9. Eigenschappen

Aantal zitplaatsen	4
Aantal wielen	4
Aantal deuren	4

10. Carrosserie

Carrosserie-nummer	1
Categorie	M1
Type	AB
Type omschrijving	Hatchback

11. Afmetingen

Lengte	450 cm
Wielbasis	269 cm

12. Massa

Leeg gewicht	1.632 kg
Rijklaar gewicht	1.732 kg
Technisch limiet massa	2.135 kg

Wettelijk limiet massa	2.135 kg
------------------------	----------

13. As #1

As-nummer	1
Plaatscode	Voor
Technisch limiet	1.167 kg
Wettelijk limiet	1.167 kg
Spoorbreedte	155 cm

14. As #2

As-nummer	2
Plaatscode	Achter
Technisch limiet	996 kg
Wettelijk limiet	996 kg
Spoorbreedte	157 cm