

Autorapport (gratis versie)

TESLA MODEL 3

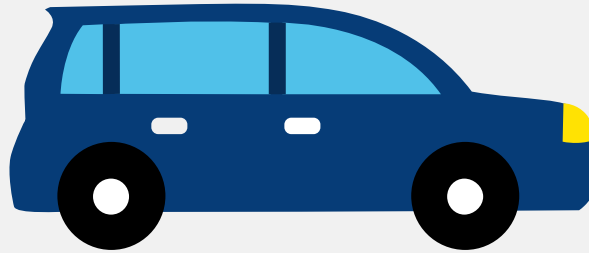

Het kenteken XP-904-X hoort bij een Tesla Model 3. Deze auto (sedan) werd toegelaten op 01-03-2019. De APK is geldig tot 01-03-2025. Het lege gewicht is 1.831 kg en de maximale toegestane massa is 2.305 kg.

Inhoudsopgave

1. Algemeen	8. Eigenschappen
2. Uiterlijk	9. Carrosserie
3. Fiscaal	10. Afmetingen
4. Historie	11. Massa
5. Status	12. As #1
6. Motor	13. As #2
7. Brandstof #1	

1. Algemeen

Merk	Tesla
Model	Model 3
Handelsbenaming	Model 3
Type	003
Variant	E3D
Uitvoering	BB1N
Typegoedkeuringsnummer	E4*2007/46*1293*00
Fabrikant	Tesla Inc.
Bekijk volledig autorapport	
Verkoop uw auto	

2. Uiterlijk

Soort	Auto
Inrichting	Sedan
Kleur	Zwart
Check schadeverleden	

3. Fiscaal

Catalogusprijs	€ 58.800
Check huidige waarde	

4. Historie

Datum eerste toelating	01-03-2019
Datum afgifte Nederland	01-03-2019
Datum laatste tenaamstelling	01-03-2019

APK vervaldatum	01-03-2025
-----------------	------------

[Bekijk vorige eigenaren](#)[Controleer APK-historie](#)

5. Status

Terugroepactie	Nee
----------------	-----

Verzekerd	Ja
-----------	----

Geïmporteerd	Nee
--------------	-----

Geëxporteerd	Nee
--------------	-----

Taxi	Nee
------	-----

[Goedkope autoverzekering](#)

6. Motor

Motorcode	3D3
-----------	-----

[Controleer kilometerstand](#)

7. Brandstof #1

Brandstof-nummer	1
------------------	---

Brandstof	Elektriciteit
-----------	---------------

Emissieklasse	Z
---------------	---

Nominaal continu elektrisch vermogen	65,00 kW (89 pk)
--------------------------------------	------------------

Netto maximaal elektrisch vermogen	150,00 kW (204 pk)
------------------------------------	--------------------

Elektriciteitsverbruik WLTP	160,0 Wh/km
-----------------------------	-------------

Elektrische actieradius WLTP	560 km
------------------------------	--------

Elektrische actieradius in stad WLTP	682 km
--------------------------------------	--------

8. Eigenschappen

Aantal zitplaatsen	5
Aantal wielen	4
Aantal deuren	4

9. Carrosserie

Carrosserie-nummer	1
Categorie	M1
Type	AA
Type omschrijving	Sedan

10. Afmetingen

Lengte	469 cm
Breedte	185 cm
Wielbasis	288 cm

11. Massa

Leeg gewicht	1.831 kg
Rijklaar gewicht	1.931 kg
Technisch limiet massa	2.305 kg
Wettelijk limiet massa	2.305 kg

12. As #1

As-nummer	1
Plaatscode	Voor
Aangedreven	Ja
Technisch limiet	1.110 kg
Wettelijk limiet	1.110 kg

Spoorbreedte	158 cm
--------------	--------

13. As #2

As-nummer	2
Plaatscode	Achter
Aangedreven	Ja
Technisch limiet	1.257 kg
Wettelijk limiet	1.257 kg
Spoorbreedte	158 cm