

Autorapport (gratis versie)

VOLKSWAGEN T-ROC

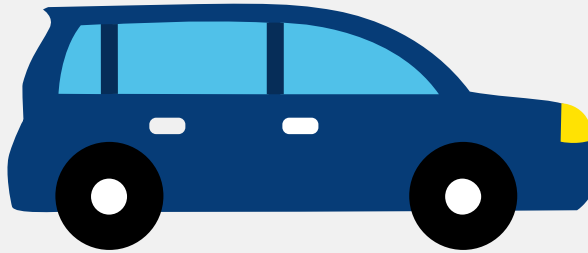

Het kenteken XN-234-F hoort bij een Volkswagen T-roc. Deze auto (stationwagen) werd toegelaten op 12-04-2018. De APK is geldig tot 07-11-2024. Het lege gewicht is 1.250 kg en de maximale toegestane massa is 1.860 kg.

Inhoudsopgave

1. Algemeen	8. Eigenschappen
2. Uiterlijk	9. Carrosserie
3. Fiscaal	10. Afmetingen
4. Historie	11. Massa
5. Status	12. Trekkracht
6. Motor	13. As #1
7. Brandstof #1	14. As #2

1. Algemeen

Merk	Volkswagen
Model	T-roc
Handelsbenaming	T-roc
Type	A1
Variant	DADAX0AC4
Uitvoering	FD7FD7CW0027MV62
Typegoedkeuringsnummer	E13*2007/46*1845*03
Fabrikant	Volkswagen Ag
Bekijk volledig autorapport	
Verkoop uw auto	

2. Uiterlijk

Soort	Auto
Inrichting	Stationwagen
Kleur	Zwart
Check schadeverleden	

3. Fiscaal

Catalogusprijs	€ 37.602
BPM tarief	€ 4.971
Check huidige waarde	

4. Historie

Datum eerste toelating	12-04-2018
Datum afgifte Nederland	11-02-2019

Datum laatste tenaamstelling	12-02-2023
------------------------------	------------

APK vervaldatum	07-11-2024
-----------------	------------

[Bekijk vorige eigenaren](#)[Controleer APK-historie](#)

5. Status

Terugroepactie	Nee
----------------	-----

Verzekerd	Ja
-----------	----

Geïmporteerd	Ja
--------------	----

Geëxporteerd	Nee
--------------	-----

Taxi	Nee
------	-----

[Ontdek land van herkomst](#)[Goedkope autoverzekering](#)

6. Motor

Motorcode	DAD
-----------	-----

Aantal cilinders	4
------------------	---

Cilinderinhoud	1.498 cm ³
----------------	-----------------------

Versnellingsbak	Automaat
-----------------	----------

Versnellingen	7
---------------	---

[Controleer kilometerstand](#)

7. Brandstof #1

Brandstof-nummer	1
------------------	---

Brandstof	Benzine
-----------	---------

Emissieklasse	6
---------------	---

Vermogen	110,00 kW (150 pk)
----------	--------------------

Brandstofverbruik in stad NEDC	6,6 liter/100 km (15,2 km/liter)
Brandstofverbruik op snelweg NEDC	4,7 liter/100 km (21,3 km/liter)
Brandstofverbruik gecombineerd NEDC	5,4 liter/100 km (18,5 km/liter)
CO2-uitstoot gecombineerd NEDC	123 g/km
Milieuklasse licht	715/2007*2017/1221zd
Uitstoot deeltjes licht NEDC	0.00018 g/km
Geluidsniveau rijdend	67 dB(A)
Geluidsniveau stationair	76 dB(A)
Geluidsniveau toerental	3.750 dB(A)

8. Eigenschappen

Aantal zitplaatsen	5
Aantal wielen	4
Aantal deuren	5

9. Carrosserie

Carrosserie-nummer	1
Categorie	M1
Type	AC
Type omschrijving	Stationwagen
Plaats chassisnummer	R. motorruimte

10. Afmetingen

Wielbasis	259 cm
-----------	--------

11. Massa

Leeg gewicht	1.250 kg
--------------	----------

Rijklaar gewicht	1.350 kg
Technisch limiet massa	1.860 kg
Wettelijk limiet massa	1.860 kg
Maximum massa samenstelling	3.360 kg

12. Trekkracht

Maximaal trekgewicht ongeremd	670 kg
Maximaal trekgewicht geremd	1.500 kg

13. As #1

As-nummer	1
Plaatscode	Voor
Technisch limiet	980 kg
Wettelijk limiet	980 kg
Spoorbreedte	155 cm

14. As #2

As-nummer	2
Plaatscode	Achter
Technisch limiet	930 kg
Wettelijk limiet	930 kg
Spoorbreedte	154 cm