

Autorapport (gratis versie)

VOLKSWAGEN PASSAT

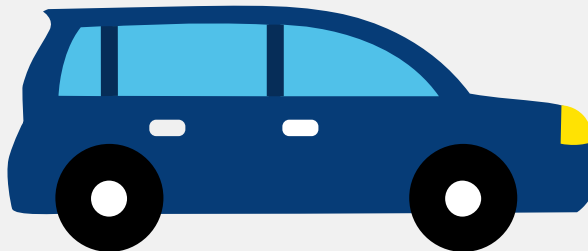

Het kenteken XL-BX-05 hoort bij een Volkswagen Passat. Deze auto (sedan) werd toegelaten op 07-01-1999. De APK is geldig tot 11-05-2024. Het lege gewicht is 1.369 kg en de maximale toegestane massa is 1.950 kg.

Inhoudsopgave

1. Algemeen	8. Eigenschappen
2. Uiterlijk	9. Carrosserie
3. Fiscaal	10. Afmetingen
4. Historie	11. Massa
5. Status	12. Trekkkracht
6. Motor	13. As #1
7. Brandstof #1	14. As #2

1. Algemeen

Merk	Volkswagen
Model	Passat
Handelsbenaming	Passat
Variant	STAGZX01
Uitvoering	AGFA51V0310
Typegoedkeuringsnummer	E1*95/54*0043*09
Fabrikant	Volkswagen Ag
Bekijk volledig autorapport	
Verkoop uw auto	

2. Uiterlijk

Soort	Auto
Inrichting	Sedan
Kleur	Zwart
Check schadeverleden	

3. Fiscaal

BPM tarief	€ 7.568
------------	---------

4. Historie

Datum eerste toelating	07-01-1999
Datum afgifte Nederland	07-01-1999
Datum laatste tenaamstelling	16-10-2023
APK vervaldatum	11-05-2024
Bekijk vorige eigenaren	

[Controleer APK-historie](#)

5. Status

Terugroepactie	Nee
Verzekerd	Nee
Geïmporteerd	Nee
Geëxporteerd	Nee
Taxi	Nee

[Goedkope autoverzekering](#)

6. Motor

Motorcode	AGZ
Aantal cilinders	5
Cilinderinhoud	2.324 cm ³
Versnellingsbak	Automaat
Versnellingen	5

[Controleer kilometerstand](#)

7. Brandstof #1

Brandstof-nummer	1
Brandstof	Benzine
Emissieklasse	2
Vermogen	110,00 kW (150 pk)
Brandstofverbruik in stad NEDC	15,4 liter/100 km (6,5 km/liter)
Brandstofverbruik op snelweg NEDC	7,3 liter/100 km (13,7 km/liter)
Brandstofverbruik gecombineerd NEDC	10,3 liter/100 km (9,7 km/liter)
CO2-uitstoot gecombineerd NEDC	247 g/km

Milieuklasse licht	70/220*1996/69
Geluidsniveau rijdend	72 dB(A)
Geluidsniveau stationair	79 dB(A)
Geluidsniveau toerental	4.500 dB(A)

8. Eigenschappen

Aantal zitplaatsen	5
Aantal wielen	4
Aantal deuren	4

9. Carrosserie

Carrosserie-nummer	1
Categorie	M1
Type	AA
Type omschrijving	Sedan
Plaats chassisnummer	Midden tegen schutbord onder motorkap

10. Afmetingen

Wielbasis	271 cm
-----------	--------

11. Massa

Leeg gewicht	1.369 kg
Rijklaar gewicht	1.469 kg
Technisch limiet massa	1.950 kg
Wettelijk limiet massa	1.950 kg
Maximum massa samenstelling	3.450 kg

12. Trekkracht

Maximaal trekgewicht ongeremd	700 kg
Maximaal trekgewicht geremd	1.500 kg

13. As #1

As-nummer	1
Technisch limiet	1.070 kg
Wettelijk limiet	1.070 kg
Spoorbreedte	150 cm

14. As #2

As-nummer	2
Technisch limiet	970 kg
Wettelijk limiet	970 kg
Spoorbreedte	150 cm