

# Autorapport

## HYUNDAI IONIQ

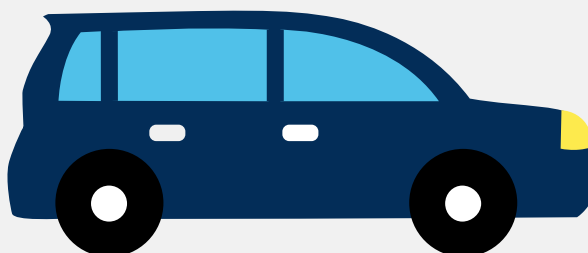

Het kenteken XL-549-X hoort bij een Hyundai Ioniq. Deze auto (hatchback) werd toegelaten op 07-02-2019. De APK is geldig tot 07-02-2023. Het lege gewicht is 1.395 kg en de maximale toegestane massa is 1.880 kg.

### Inhoudsopgave

<b><u>1. Algemeen</u></b>	<b><u>8. Eigenschappen</u></b>
<b><u>2. Uiterlijk</u></b>	<b><u>9. Carrosserie</u></b>
<b><u>3. Fiscaal</u></b>	<b><u>10. Afmetingen</u></b>
<b><u>4. Historie</u></b>	<b><u>11. Massa</u></b>
<b><u>5. Status</u></b>	<b><u>12. As #1</u></b>
<b><u>6. Motor</u></b>	<b><u>13. As #2</u></b>
<b><u>7. Brandstof #1</u></b>	

## 1. Algemeen

Merk	Hyundai
Model	Ioniq
Handelsbenaming	Ioniq
Type	AE
Variant	B5E11
Uitvoering	E11CZ1
Typegoedkeuringsnummer	E4*2007/46*1157*01
Fabrikant	Hyundai Motor Company
<a href="#">Bekijk volledig autorapport</a>	
<a href="#">Verkoop uw auto</a>	

## 2. Uiterlijk

Vorm	Auto
Soort	Personenauto
Inrichting	Hatchback
Kleur	Zwart
<a href="#">Check schadeverleden</a>	
<a href="#">Laat schade repareren</a>	

## 3. Fiscaal

Catalogusprijs	€ 33.912,-
<a href="#">Check huidige waarde</a>	

## 4. Historie

Datum eerste toelating	07-02-2019
------------------------	------------

Datum afgifte Nederland	07-02-2019
Datum laatste tenaamstelling	07-02-2019
APK vervaldatum	07-02-2023

[Bekijk vorige eigenaren](#)

## 5. Status

Terugroepactie	Nee
Verzekerd	Ja
Geïmporteerd	Nee
Geëxporteerd	Nee
Taxi	Nee

[Controleer APK-historie](#)[Vind de goedkoopste verzekering](#)

## 6. Motor

Motorcode	EM09
Topsnelheid	165 km/u

[Controleer kilometerstand](#)[Bekijk onderdelen van deze auto](#)

## 7. Brandstof #1

Brandstof-nummer	1
Brandstof	Elektriciteit
Vermogen (elektrisch)	25.30 kW (34 pk)

## 8. Eigenschappen

Aantal zitplaatsen	5
--------------------	---

Aantal wielen	4
Aantal deuren	5

Vind de goedkoopste banden

## 9. Carrosserie

Carrosserie-nummer	1
Categorie	M1
Type	AB
Type omschrijving	Hatchback

## 10. Afmetingen

Lengte	447 cm
Wielbasis	270 cm

## 11. Massa

Leeg gewicht	1.395 kg
Rijklaar gewicht	1.495 kg
Technisch limiet massa	1.880 kg
Wettelijk limiet massa	1.880 kg

## 12. As #1

As-nummer	1
Plaatscode	Voor
Technisch limiet	970 kg
Wettelijk limiet	970 kg
Spoorbreedte	156 cm

## 13. As #2

As-nummer	2
-----------	---

Plaatscode	Achter
Technisch limiet	1.050 kg
Wettelijk limiet	1.050 kg
Spoorbreedte	156 cm