

Autorapport (gratis versie)

PEUGEOT 207

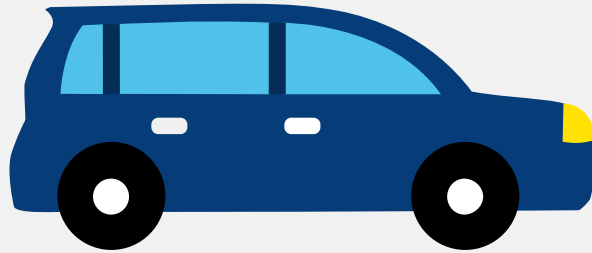

Het kenteken XJ-881-N hoort bij een Peugeot 207. Deze auto (hatchback) werd toegelaten op 02-01-2007. De APK is geldig tot 18-03-2025. Het lege gewicht is 1.114 kg en de maximale toegestane massa is 1.620 kg.

Inhoudsopgave

1. Algemeen	8. Eigenschappen
2. Uiterlijk	9. Carrosserie
3. Fiscaal	10. Afmetingen
4. Historie	11. Massa
5. Status	12. Trekkracht
6. Motor	13. As #1
7. Brandstof #1	14. As #2

1. Algemeen

Merk	Peugeot
Model	207
Handelsbenaming	207
Type	W*****
Variant	AKFU
Uitvoering	C
Typegoedkeuringsnummer	E2*2001/116*0340*00
Fabrikant	Automobiles Peugeot
Bekijk volledig autorapport	
Verkoop uw auto	

2. Uiterlijk

Soort	Auto
Inrichting	Hatchback
Kleur	Blauw
Check schadeverleden	

3. Fiscaal

BPM tarief	€ 2.704
Check huidige waarde	

4. Historie

Datum eerste toelating	02-01-2007
Datum afgifte Nederland	16-03-2019
Datum laatste tenaamstelling	16-03-2019

APK vervaldatum	18-03-2025
-----------------	------------

[Bekijk vorige eigenaren](#)[Controleer APK-historie](#)

5. Status

Terugroepactie	Nee
----------------	-----

Verzekerd	Ja
-----------	----

Geïmporteerd	Ja
--------------	----

Geëxporteerd	Nee
--------------	-----

Taxi	Nee
------	-----

[Ontdek land van herkomst](#)[Goedkope autoverzekering](#)

6. Motor

Motorcode	KFU
-----------	-----

Aantal cilinders	4
------------------	---

Cilinderinhoud	1.360 cm ³
----------------	-----------------------

Versnellingsbak	M
-----------------	---

Versnellingen	5
---------------	---

[Controleer kilometerstand](#)

7. Brandstof #1

Brandstof-nummer	1
------------------	---

Brandstof	Benzine
-----------	---------

Emissieklasse	4
---------------	---

Vermogen	65,00 kW (89 pk)
----------	------------------

Brandstofverbruik in stad NEDC	8,5 liter/100 km (11,8 km/liter)
--------------------------------	----------------------------------

Brandstofverbruik op snelweg NEDC	5,2 liter/100 km (19,2 km/liter)
Brandstofverbruik gecombineerd NEDC	6,4 liter/100 km (15,6 km/liter)
CO2-uitstoot gecombineerd NEDC	152 g/km
Milieuklasse licht	70/220*2003/76b
Geluidsniveau rijdend	73 dB(A)
Geluidsniveau stationair	82 dB(A)
Geluidsniveau toerental	3.938 dB(A)

8. Eigenschappen

Aantal zitplaatsen	5
Aantal wielen	4
Aantal deuren	2

9. Carrosserie

Carrosserie-nummer	1
Categorie	M1
Type	AB
Type omschrijving	Hatchback
Plaats chassisnummer	R. op schutbord onder motorkap

10. Afmetingen

Lengte	403 cm
Wielbasis	254 cm

11. Massa

Leeg gewicht	1.114 kg
Rijklaar gewicht	1.214 kg

Technisch limiet massa	1.620 kg
Wettelijk limiet massa	1.620 kg
Maximum massa samenstelling	2.580 kg

12. Trekkraft

Maximaal trekgewicht ongeremd	600 kg
Maximaal trekgewicht geremd	1.150 kg

13. As #1

As-nummer	1
Plaatscode	Voor
Technisch limiet	1.000 kg
Wettelijk limiet	1.000 kg
Spoorbreedte	148 cm

14. As #2

As-nummer	2
Plaatscode	Achter
Technisch limiet	900 kg
Wettelijk limiet	900 kg
Spoorbreedte	148 cm