

Autorapport

MITSUBISHI MITSUBISHI SPACE STAR

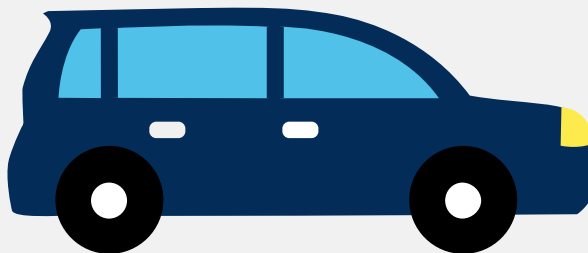

Het kenteken XJ-746-B hoort bij een Mitsubishi Mitsubishi Space Star. Deze auto (hatchback) werd toegelaten op 26-01-2019. De APK is geldig tot 26-01-2023. Het lege gewicht is 820 kg en de maximale toegestane massa is 1.340 kg.

Inhoudsopgave

<u>1. Algemeen</u>	<u>8. Eigenschappen</u>
<u>2. Uiterlijk</u>	<u>9. Carrosserie</u>
<u>3. Fiscaal</u>	<u>10. Afmetingen</u>
<u>4. Historie</u>	<u>11. Massa</u>
<u>5. Status</u>	<u>12. Trekkracht</u>
<u>6. Motor</u>	<u>13. As #1</u>
<u>7. Brandstof #1</u>	<u>14. As #2</u>

1. Algemeen

Merk	Mitsubishi
Model	Mitsubishi Space Star
Handelsbenaming	Mitsubishi Space Star
Type	A00
Variant	A0411
Uitvoering	AABBA5A5AAAA
Typegoedkeuringsnummer	E1*2007/46*0951*08
Fabrikant	Mitsubishi Motors (thailand) Co.,ltd
Bekijk volledig autorapport	
Verkoop uw auto	

2. Uiterlijk

Vorm	Auto
Soort	Personenauto
Inrichting	Hatchback
Kleur	Blauw
Check schadeverleden	
Laat schade repareren	

3. Fiscaal

Catalogusprijs	€ 14.269,-
BPM tarief	€ 1.951,-
Check huidige waarde	

4. Historie

Datum eerste toelating	26-01-2019
------------------------	------------

Datum afgifte Nederland	26-01-2019
Datum laatste tenaamstelling	26-01-2019
APK vervaldatum	26-01-2023

[Bekijk vorige eigenaren](#)

5. Status

Terugroepactie	Ja
Verzekerd	Ja
Geïmporteerd	Nee
Geëxporteerd	Nee
Taxi	Nee

[Controleer APK-historie](#)[Vind de goedkoopste verzekering](#)

6. Motor

Motorcode	3A92
Aantal cilinders	3
Cilinderinhoud	1.193 cm ³
Topsnelheid	180 km/u
Versnellingsbak	Handgeschakeld
Versnellingen	5

[Controleer kilometerstand](#)[Bekijk onderdelen van deze auto](#)

7. Brandstof #1

Brandstof-nummer	1
Brandstof	Benzine
Emissiecode	Euro 6

Vermogen	59.00 kW (80 pk)
Verbruik in stad	4.8 liter/100 km (20.8 km/liter)
Verbruik op snelweg	3.7 liter/100 km (27.0 km/liter)
Verbruik gecombineerd	4.1 liter/100 km (24.4 km/liter)
CO2-uitstoot gecombineerd	96 g/km
Milieuklasse (licht)	715/2007*136/2014w
Geluidsniveau rijdend	70 dB(A)
Geluidsniveau stationair	80 dB(A)
Geluidsniveau toerental	3.750 dB(A)

8. Eigenschappen

Aantal zitplaatsen	5
Aantal wielen	4
Aantal deuren	4

Vind de goedkoopste banden

9. Carrosserie

Carrosserie-nummer	1
Categorie	M1
Type	AB
Type omschrijving	Hatchback

10. Afmetingen

Lengte	380 cm
Wielbasis	245 cm

11. Massa

Leeg gewicht	820 kg
Rijklaar gewicht	920 kg

Technisch limiet massa	1.340 kg
Wettelijk limiet massa	1.340 kg
Maximum massa samenstelling	1.570 kg

12. Trekkracht

Maximaal trekgewicht (ongeremd)	100 kg
Maximaal trekgewicht (geremd)	200 kg

13. As #1

As-nummer	1
Plaatscode	Voor
Technisch limiet	730 kg
Wettelijk limiet	730 kg
Spoorbreedte	143 cm

14. As #2

As-nummer	2
Plaatscode	Achter
Technisch limiet	670 kg
Wettelijk limiet	670 kg
Spoorbreedte	142 cm