

# Autorapport (gratis versie)

## PEUGEOT 308

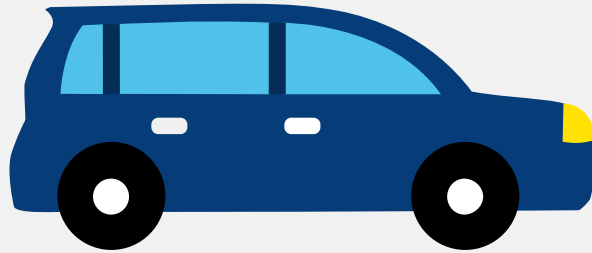

Het kenteken XH-401-H hoort bij een Peugeot 308. Deze auto (mpv) werd toegelaten op 30-05-2018. De APK is geldig tot 20-12-2025. Het lege gewicht is 1.179 kg en de maximale toegestane massa is 1.830 kg.

### Inhoudsopgave

<a href="#">1. Algemeen</a>	<a href="#">8. Eigenschappen</a>
<a href="#">2. Uiterlijk</a>	<a href="#">9. Carrosserie</a>
<a href="#">3. Fiscaal</a>	<a href="#">10. Afmetingen</a>
<a href="#">4. Historie</a>	<a href="#">11. Massa</a>
<a href="#">5. Status</a>	<a href="#">12. Trekkracht</a>
<a href="#">6. Motor</a>	<a href="#">13. As #1</a>
<a href="#">7. Brandstof #1</a>	<a href="#">14. As #2</a>

## 1. Algemeen

Merk	Peugeot
Model	308
Handelsbenaming	308
Type	L
Variant	R
Uitvoering	HNSP-R12000
Typegoedkeuringsnummer	E2*2007/46*0405*18
Fabrikant	Automobiles Peugeot
<a href="#">Bekijk volledig autorapport</a>	
<a href="#">Verkoop uw auto</a>	

## 2. Uiterlijk

Soort	Auto
Inrichting	Mpv
Kleur	Blauw
<a href="#">Check schadeverleden</a>	

## 3. Fiscaal

Catalogusprijs	€ 28.070
BPM tarief	€ 3.509
<a href="#">Check huidige waarde</a>	

## 4. Historie

Datum eerste toelating	30-05-2018
Datum afgifte Nederland	09-05-2019

Datum laatste tenaamstelling	11-04-2022
------------------------------	------------

APK vervaldatum	20-12-2025
-----------------	------------

[Bekijk vorige eigenaren](#)[Controleer APK-historie](#)

## 5. Status

Terugroepactie	Nee
----------------	-----

Verzekerd	Ja
-----------	----

Geïmporteerd	Ja
--------------	----

Geëxporteerd	Nee
--------------	-----

Taxi	Nee
------	-----

[Ontdek land van herkomst](#)[Goedkope autoverzekering](#)

## 6. Motor

Motorcode	HN05
-----------	------

Aantal cilinders	3
------------------	---

Cilinderinhoud	1.199 cm <sup>3</sup>
----------------	-----------------------

Topsnelheid	210 km/u
-------------	----------

Versnellingsbak	M
-----------------	---

Versnellingen	6
---------------	---

[Controleer kilometerstand](#)

## 7. Brandstof #1

Brandstof-nummer	1
------------------	---

Brandstof	Benzine
-----------	---------

Emissieklasse	6
---------------	---

Vermogen	96,00 kW (131 pk)
CO2-uitstoot gecombineerd NEDC	120 g/km
Milieuklasse licht	715/2007*2017/1347ag
Geluidsniveau rijdend	68 dB(A)
Geluidsniveau stationair	73 dB(A)
Geluidsniveau toerental	3.750 dB(A)

## 8. Eigenschappen

Aantal zitplaatsen	5
Aantal wielen	4
Aantal deuren	4

## 9. Carrosserie

Carrosserie-nummer	1
Categorie	M1
Type	AF
Type omschrijving	Multipurpose vehicle (mpv)
Plaats chassisnummer	R. v. motorruimte

## 10. Afmetingen

Lengte	459 cm
Wielbasis	273 cm

## 11. Massa

Leeg gewicht	1.179 kg
Rijklaar gewicht	1.279 kg
Technisch limiet massa	1.830 kg

Wettelijk limiet massa	1.830 kg
Maximum massa samenstelling	3.050 kg

## 12. Trekkracht

Maximaal trekgewicht ongeremd	620 kg
Maximaal trekgewicht geremd	1.220 kg

## 13. As #1

As-nummer	1
Plaatscode	Voor
Technisch limiet	1.050 kg
Wettelijk limiet	1.050 kg
Spoorbreedte	157 cm

## 14. As #2

As-nummer	2
Plaatscode	Achter
Technisch limiet	980 kg
Wettelijk limiet	980 kg
Spoorbreedte	156 cm