

Autorapport (gratis versie)

MAZDA MAZDA 121

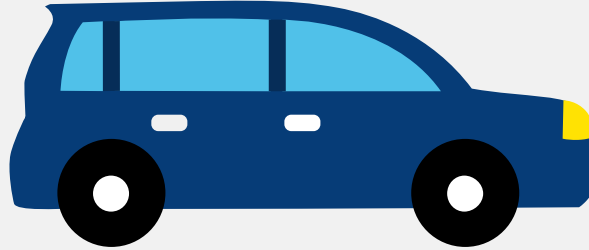

Het kenteken XG-BH-69 hoort bij een Mazda Mazda 121. Deze auto (hatchback) werd toegelaten op 30-10-1998. De APK is geldig tot 16-01-2026. Het lege gewicht is 923 kg en de maximale toegestane massa is 1.440 kg.

Inhoudsopgave

1. Algemeen	8. Eigenschappen
2. Uiterlijk	9. Carrosserie
3. Fiscaal	10. Afmetingen
4. Historie	11. Massa
5. Status	12. Trekkkracht
6. Motor	13. As #1
7. Brandstof #1	14. As #2

1. Algemeen

Merk	Mazda
Model	Mazda 121
Handelsbenaming	Mazda 121
Variant	J4C1
Uitvoering	5B02
Typegoedkeuringsnummer	E13*95/54*0011*03
Bekijk volledig autorapport	
Verkoop je auto zonder stress	

2. Uiterlijk

Soort	Auto
Inrichting	Hatchback
Kleur	Rood
Check schadeverleden	

3. Fiscaal

BPM tarief	€ 2.011
------------	---------

4. Historie

Datum eerste toelating	30-10-1998
Datum afgifte Nederland	30-10-1998
Datum laatste tenaamstelling	15-01-2026
APK vervaldatum	16-01-2026
Bekijk vorige eigenaren	
Controleer APK-historie	

5. Status

Terugroepactie	Nee
Verzekerd	Ja
Geïmporteerd	Nee
Geëxporteerd	Nee
Taxi	Nee
Goedkope autoverzekering	

6. Motor

Aantal cilinders	4
Controleer kilometerstand	

7. Brandstof #1

Brandstof-nummer	1
Brandstof	Benzine
Emissieklasse	2
Geluidsniveau stationair	82 dB(A)
Geluidsniveau toerental	2.500 dB(A)

8. Eigenschappen

Aantal wielen	4
Aantal deuren	2

9. Carrosserie

Carrosserie-nummer	1
Categorie	M1
Type	AB

Type omschrijving	Hatchback
Plaats chassisnummer	Op bodemplaat by r. voorzitting

10. Afmetingen

Wielbasis	245 cm
-----------	--------

11. Massa

Leeg gewicht	923 kg
Rijklaar gewicht	1.023 kg
Technisch limiet massa	1.440 kg
Wettelijk limiet massa	1.440 kg
Maximum massa samenstelling	2.340 kg

12. Trekkracht

Maximaal trekgewicht ongeremd	310 kg
Maximaal trekgewicht geremd	900 kg

13. As #1

As-nummer	1
Technisch limiet	770 kg
Wettelijk limiet	770 kg
Spoorbreedte	143 cm

14. As #2

As-nummer	2
Technisch limiet	740 kg
Wettelijk limiet	740 kg
Spoorbreedte	138 cm